



„Entfalte dein
wahres Potenzial!“

IGBCE-BEZIRK BERLIN-MARK BRANDENBURG SEMINARPROGRAMM 2023

- Praxisnähe, wie sie nur eine Gewerkschaft bietet
- Ein Netzwerk ohnegleichen
- Bildung mit Perspektive
- Hochkarätige Bildungsangebote
- Top Referent*innen
- Aktuelle Lernformate



IGBCE-BEZIRK BERLIN-MARK BRANDENBURG



Der Bezirk Berlin-Mark Brandenburg ist mit gut 48.000 km² flächenmäßig der größte Bezirk der IGBCE und sogar größer als die Schweiz. Er umfasst die Länder Berlin, Mecklenburg-Vorpommern und Brandenburg – mit Ausnahme der Lausitz. In den drei Bundesländern, die von einer unterschiedlichen Industriestruktur und wirtschaftlichen Entwicklung geprägt sind, betreuen wir derzeit 268 Betriebe.

Ein breites Angebot an Beteiligungsmöglichkeiten für Arbeiter*innen, Angestellte, Frauen, Jugendliche, Arbeitslose und Rentner*innen bieten die über das ganze Jahr hinweg organisierten Veranstaltungsprogramme der Ortsgruppen unseres Bezirks.



Rolf Erler
Bezirksleiter

*Foto: Capital Headshots
Berlin-Peter Venus*

KONTAKT

Inselstraße 6
10179 Berlin
Telefon: 030 308680-0
Telefax: 030 308680-17
E-Mail: bezirk.berlin@igbce.de
markbrandenburg.igbce.de

BÜROZEITEN

Montag, Dienstag, Donnerstag:
08:00 – 12:00 Uhr und 12:30 – 16:00 Uhr
Mittwoch:
08:00 – 12:00 Uhr und 12:30 – 18:00 Uhr
Freitag:
08:00 – 13:00 Uhr



DER IGBCE-BEZIRK BERLIN-MARK BRANDENBURG 2**Unsere Starterseminare****ERFOLGREICHER START IN DIE BR-ARBEIT – MIT DEN STARTERSEMINAREN BR 1–3** 6

- BR 1 – Das Einmaleins für neu gewählte Betriebsrät*innen – Die ultimative Starthilfe 8
- BR 2 – Betriebsrat und Personalwesen – Der Mensch geht vor! 12
- BR 3 – Betriebsrat und soziale Angelegenheiten – Agieren statt reagieren! 16

**Weitere regionale Seminare****IGBCE-LANDESBEZIRK NORDOST**

- BR 4 – Betriebsrat und Arbeitsrecht – Wege durch den Irrgarten! 20
- BR 5 – Betriebsrat und Wirtschaft – Einblick für mehr Durchblick! 21

Starterseminare SBV 1–3**ERFOLGREICHER START IN DIE SBV-ARBEIT – MIT DEN STARTERSEMINAREN SBV 1–3** 22

- SBV 1 – Die wichtigsten Grundlagen deiner Arbeit 25
- SBV 2 – Einflussmöglichkeiten der SBV 26
- SBV 3 – Kompetent kommunizieren und Anträge stellen 27

Weitere Informationen

- Schulferien und Feiertage 2023/2024 28
- Auswahl unserer Referent*innen iauf Landesebene 30
- Neu – Intensivseminar-Reihe „kurz&bündig“ 34
- BR-Unkonferenz – Die etwas andere Konferenz 35
- BWS-Qualifizierungsprogramm 36
- BWS on Tour 40
- Inhouse-Seminare 42
- BWS Fachverlag 43
- Der Umwelt zuliebe – Verantwortungsvoll handeln 44
- Qualitätsmanagement 46
- Dein Recht auf Fortbildung 48
- Kosten 49
- Anmeldung 50
- Impressum | Fotonachweis 51





ERFOLGREICHER START IN DIE BR-ARBEIT – MIT DEN STARTERSEMINAREN BR 1–3

Du bist neu im Betriebsrat und voller Enthusiasmus und Engagement bei der Sache? Du willst deiner Verantwortung gerecht werden und bestmögliche Arbeit im Sinne deiner Kolleg*innen leisten? Und du hast viele eigene Ideen und Vorschläge, wie sich in deinem Betrieb etwas verbessern ließe? Bravo!

Der direkte Weg zu einer erfolgreichen Betriebsratsarbeit führt über unsere Starterseminare BR 1–3. Darin bekommst du in kompakter Form die nötigen Werkzeuge an die Hand, um deine Ziele zu erreichen und deine Kolleg*innen kompetent zu vertreten. Neben den wichtigsten rechtlichen Grundkenntnissen, die du hier erwirbst, erfährst du auch, welche Mitbestimmungsrechte und Gestaltungsmöglichkeiten der Betriebsrat hat und wie sich die Betriebsratsarbeit effektiv organisieren lässt. Darüber hinaus erhältst du wertvolle Tipps zum Führen von Verhandlungen. Und wie du dein Wissen zielführend in die Praxis umsetzt, das sagen dir am besten echte Praktiker*innen – nämlich unsere Referent*innen, von deren großer Erfahrung du profitierst.

ÜBRIGENS:

Nutze deinen Schulungsanspruch, damit du mit Sachverstand und Kompetenz eine gute Betriebsratsarbeit leisten kannst. Weiterführende Informationen gibt es natürlich auf unserer Website: www.igbce-bws.de.

Zu den Starterseminaren BR 1-3 erhältst du jeweils eine umfangreiche Ausstattung. Die Materialien helfen dir bei deiner täglichen Betriebsratsarbeit. Aktuelle Gesetze und Verordnungen, Rechtsprechungen, Informationen zum Arbeitsvertrag etc. hast du so immer zur Hand.



BR 1-3

Abbildung ähnlich!



BR 1



BR 2



BR 3

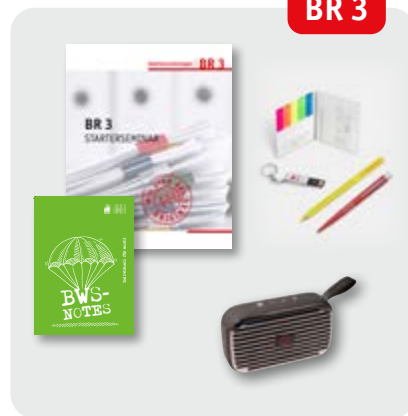

Auf den nächsten Seiten findest du die Seminarinhalte und ausführliche Informationen zu unseren Starterseminaren BR 1-3 sowie zu weiteren Seminaren auf Landesebene.

BR 1 – Das Einmaleins für neu gewählte Betriebsrät*innen

Die ultimative Starthilfe

Auf neu gewählte Betriebsrät*innen kommt so einiges zu: Sie müssen sich in ein Team integrieren, sie tragen auf einmal eine große Verantwortung und sie müssen der Belegschaft mit kompetentem Rat zur Seite stehen. Am besten bewältigt man das alles auf der Grundlage solider Kenntnisse – und genau dafür ist dieses Seminar gemacht. Neu gewählte Betriebsratsmitglieder und Ersatzkandidat*innen erhalten hier das Basiswissen, um ihre Aufgaben im Amt von Anfang an (rechts)sicher erfüllen zu können. Anhand zahlreicher Beispiele aus dem Betriebsalltag und mithilfe vieler praktischer Übungen führt das Seminar Schritt für Schritt in die rechtlichen Grundlagen, die Handlungsfelder und -möglichkeiten sowie die erfolgreiche Gestaltung der Betriebsratsarbeit ein. Zudem unterstützen wir dich bei der Planung deines weiteren Bildungsweges.

- **Betrieb und Mitbestimmung**
 - Zusammenspiel der betrieblichen Parteien
 - Historische Wegepunkte der Betriebsverfassung
- **Gesetze und Beteiligungsrechte**
 - Einführung in die Rechtssystematik
 - Umgang mit Gesetzen und Beteiligungsrechten
 - Normenpyramide
 - Zitieren von Gesetzestexten
 - Rechte des Betriebsrats
 - Fallbeispiele zu den Beteiligungsrechten des Betriebsrats
- **Die Abstufung der Beteiligungsrechte von echter Mitbestimmung bis zur Information**
 - Rolle der Gewerkschaften und der Arbeitgeberverbände in der betrieblichen Mitbestimmung
 - Rechte und Pflichten der Betriebsratsmitglieder
 - Schutzvorschriften für die Betriebsratsmitglieder
- **Zusammenarbeit, Aufgaben und Rechtsstellung**
 - Die gesetzlichen Aufgaben des Arbeitgebers und des Betriebsrats nach § 80 BetrVG
- **Geschäftsführung des Betriebsrats**
 - Aufgaben des*der Betriebsratsvorsitzenden
 - Die Betriebsratssitzung
 - Die Geschäftsordnung
 - Einladung, Tagesordnung, Protokoll, Beschluss
- **Die Betriebsversammlung**
- **Bildungsangebote der BWS**



FÜR DICH ALLES INKLUSIVE

- BWS-Rucksack
- BR-1-Ordner
- BWS-Schreibblock
- BWS-USB-Stick
- BWS-Kugelschreiber
- BWS-Textmarker
- BWS-Haftnotizen
- Prof. Karl Fitting u. a.: Betriebsverfassungsgesetz mit Wahlordnung, Handkommentar
- Beck-Texte: ArbG – Arbeitsgesetze

IGBCE-BEZIRK BERLIN-MARK BRANDENBURG

Dauer 5 Tage

| von | bis | Beginn | Ende | Seminarort | Seminarkosten | UV* | Seminarnummer | Referent*in |
|--------|----------|-----------|-----------|--------------------------------------|---------------|----------|-------------------|-------------|
| 06.03. | 10.03.23 | 10:00 Uhr | 12:45 Uhr | Bildungszentrum Kagel-Möllenhorst | 1.270,00 € | 595,00 € | BWS-201-120101-23 | N.N. |
| 26.06. | 30.06.23 | 10:00 Uhr | 12:45 Uhr | Bildungszentrum Kagel-Möllenhorst | 1.270,00 € | 595,00 € | BWS-201-120102-23 | N.N. |
| 16.10. | 20.10.23 | 10:00 Uhr | 12:45 Uhr | Bildungszentrum Kagel-Möllenhorst | 1.270,00 € | 595,00 € | BWS-201-120103-23 | N.N. |

Freistellung: § 37 Abs. 6 BetrVG/ § 179 Abs. 4 und 8 SGB IX

*zzgl. gesetzlicher MwSt.



BWS-201-120101-23



BWS-201-120102-23



BWS-201-120103-23

IGBCE-BEZIRK LAUSITZ

Dauer 5 Tage

| von | bis | Beginn | Ende | Seminarort | Seminarkosten | UV* | Seminarnummer | Referent*in |
|--------|----------|-----------|-----------|--------------------------------|---------------|----------|-------------------|---------------------------------------|
| 06.02. | 10.02.23 | 10:00 Uhr | 13:00 Uhr | Landhotel Burg im Spreewald | 1.270,00 € | 799,00 € | BWS-202-120104-23 | Steffen Martin Lutz Seidenstücker |
| 06.03. | 10.03.23 | 10:00 Uhr | 13:00 Uhr | Landhotel Burg im Spreewald | 1.270,00 € | 799,00 € | BWS-202-120105-23 | Birgit Löwenberger Ida Schönherr |
| 24.04. | 28.04.23 | 10:00 Uhr | 13:00 Uhr | Landhotel Burg im Spreewald | 1.270,00 € | 851,00 € | BWS-202-120106-23 | Birgit Löwenberger Gisbert Schmidt |
| 09.10. | 13.10.23 | 10:00 Uhr | 13:00 Uhr | Landhotel Burg im Spreewald | 1.270,00 € | 851,00 € | BWS-202-120107-23 | Birgit Löwenberger Ida Schönherr |

Freistellung: § 37 Abs. 6 BetrVG/ § 179 Abs. 4 und 8 SGB IX

*zzgl. gesetzlicher MwSt.



BWS-202-120104-23



BWS-202-120105-23



BWS-202-120106-23



BWS-202-120107-23

Die Termine weiterer Bezirke findest du auf der nächsten Seite.



IGBCE-BEZIRK LEIPZIG

Dauer 5 Tage

| von | bis | Beginn | Ende | Seminarort | Seminarkosten | UV* | Seminarnummer | Referent*in |
|--------|----------|-----------|-----------|-----------------------------------|---------------|----------|-------------------|-------------|
| 13.03. | 17.03.23 | 09:00 Uhr | 13:00 Uhr | Dorint Hotel Leipzig | 1.270,00 € | 868,00 € | BWS-205-120108-23 | N.N. |
| 25.09. | 29.09.23 | 09:00 Uhr | 13:00 Uhr | Globana Airport Hotel, Schkeuditz | 1.270,00 € | 839,00 € | BWS-205-120109-23 | N.N. |

Freistellung: § 37 Abs. 6 BetrVG/ § 179 Abs. 4 und 8 SGB IX

* zzgl. gesetzlicher MwSt.



BWS-205-120108-23



BWS-205-120109-23

IGBCE-BEZIRK DRESDEN-CHEMNITZ

Dauer 5 Tage

| von | bis | Beginn | Ende | Seminarort | Seminarkosten | UV* | Seminarnummer | Referent*in |
|--------|----------|-----------|-----------|---|---------------|----------|-------------------|---|
| 16.01. | 20.01.23 | 08:30 Uhr | 12:45 Uhr | Hotel-Gasthof „Zum Erbgericht“, Klingenberg | 1.270,00 € | 638,00 € | BWS-209-120110-23 | Hans-Jürgen Fischer Michael Nadollek |
| 17.04. | 21.04.23 | 08:30 Uhr | 12:45 Uhr | Hotel-Gasthof „Zum Erbgericht“, Klingenberg | 1.270,00 € | 638,00 € | BWS-209-120111-23 | Marlies Colditz Wilfried Hupe |

Freistellung: § 37 Abs. 6 BetrVG/ § 179 Abs. 4 und 8 SGB IX

* zzgl. gesetzlicher MwSt.



BWS-209-120110-23



BWS-209-120111-23

IGBCE-BEZIRK HALLE-MAGDEBURG

Dauer 5 Tage

| von | bis | Beginn | Ende | Seminarort | Seminarkosten | UV* | Seminarnummer | Referent*in |
|--------|----------|-----------|-----------|------------------------------|---------------|----------|-------------------|-------------------------------------|
| 20.02. | 24.02.23 | 10:00 Uhr | 13:00 Uhr | Mühlenhotel Halle-Leipzig | 1.270,00 € | 557,00 € | BWS-210-120112-23 | Peter Eitner Joachim Nowak |
| 08.05. | 12.05.23 | 10:00 Uhr | 13:00 Uhr | K6 Seminarhotel, Halberstadt | 1.270,00 € | 515,00 € | BWS-210-120113-23 | Sylvia Kirsch Joachim Nowak |
| 18.09. | 22.09.23 | 10:00 Uhr | 13:00 Uhr | Mühlenhotel Halle-Leipzig | 1.270,00 € | 557,00 € | BWS-210-120114-23 | Peter Eitner Gerd Engelmann |
| 27.11. | 01.12.23 | 10:00 Uhr | 13:00 Uhr | K6 Seminarhotel, Halberstadt | 1.270,00 € | 515,00 € | BWS-210-120115-23 | Hans-Jürgen Hinz Gisbert Schmidt |

Freistellung: § 37 Abs. 6 BetrVG/ § 179 Abs. 4 und 8 SGB IX

* zzgl. gesetzlicher MwSt.



BWS-210-120112-23



BWS-210-120113-23



BWS-210-120114-23



BWS-210-120115-23



Du bist neu im Betriebsrat?

Dann kannst du jetzt durchstarten! Der direkte Weg zu einer erfolgreichen Betriebsratsarbeit führt über die Starterseminare BR 1–3.

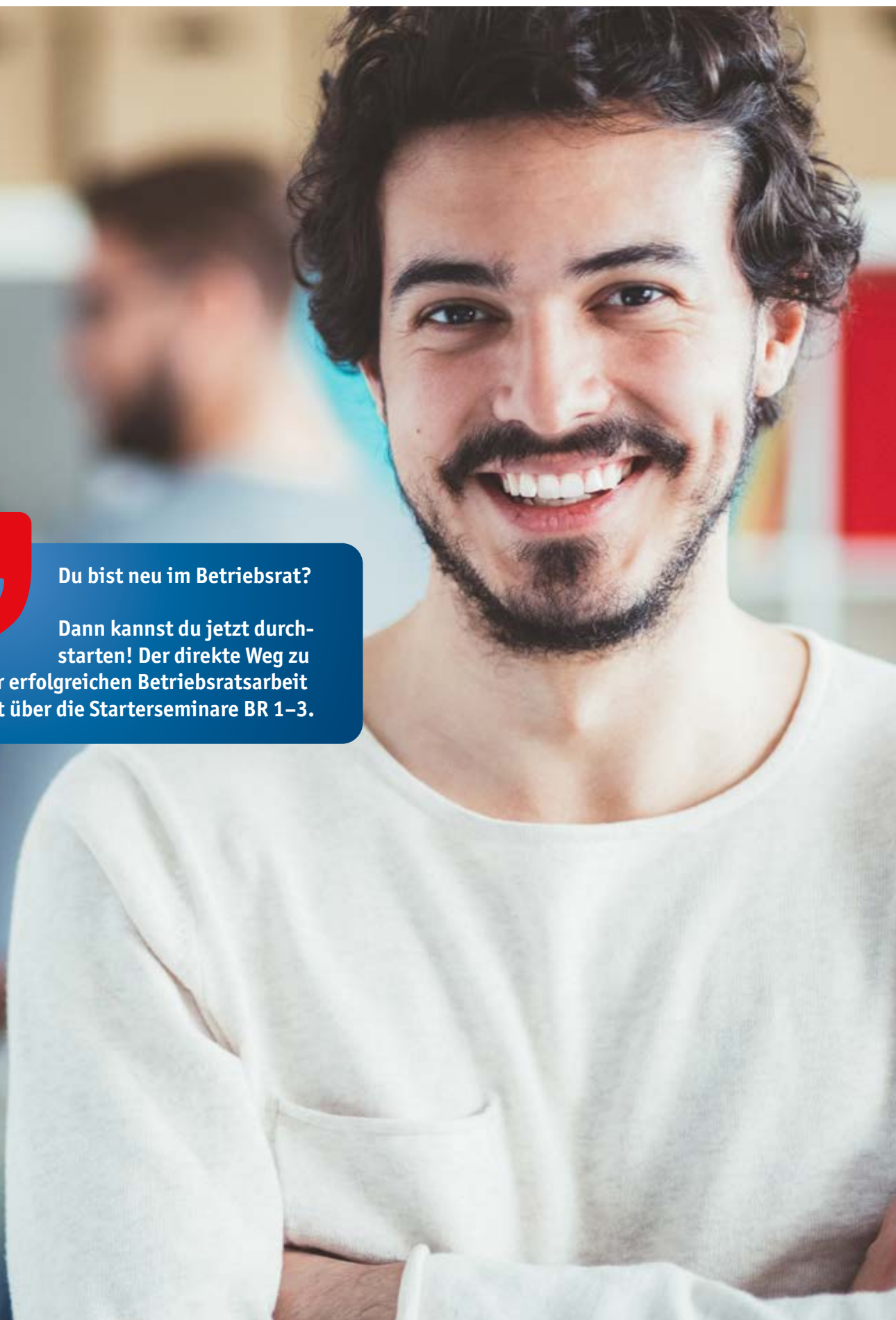

BR 2 – Betriebsrat und Personalwesen

Der Mensch geht vor!

Einstellung, Versetzung, Kündigung – es gibt kaum Entscheidungen, von denen die Beschäftigten so unmittelbar und persönlich betroffen sind und die einen so großen Einfluss auf ihr weiteres Leben haben können. Umso mehr ist hier die Kompetenz des Betriebsrats gefragt. In diesem Seminar erwirbst du die erforderlichen Kenntnisse rund um Einstellungen, Versetzungen, Ein- und Umgruppierungen sowie Kündigungen und erfährst, welche Rechte und Möglichkeiten der Betriebsrat hat, die Arbeitsplätze der Kolleg*innen zu schützen. In dem Seminar geht es nicht nur um deine Handlungsoptionen bei personellen Einzelmaßnahmen, sondern auch darum, wie der Betriebsrat durch aktive Mitwirkung bei der Personalplanung und betrieblichen Qualifizierung nachhaltig zur Beschäftigungssicherung beitragen kann. Zudem unterstützen wir dich bei der Planung deines weiteren Bildungsweges.

- **Umgang mit Gesetzestexten und Kommentaren**
 - Arbeitsrechtliche Normenpyramide
 - Das Zitieren von Gesetzestexten
 - Unbestimmte Rechtsbegriffe
- **Die Grundfragen und Aufgaben des Personalwesens**
 - Personalbedarf und Personalplanung
 - Personalbeschaffung
- **Beteiligung des Betriebsrats bei personellen Einzelmaßnahmen**
 - Personalplanung und Ausschreibung
 - Einstellung und Versetzung
 - Wann beginnt die Beteiligung des Betriebsrats nach dem Betriebsverfassungsgesetz (BetrVG) und welche Aufgaben ergeben sich aus dem Allgemeinen Gleichbehandlungsgesetz (AGG)?
- **Besondere Beschäftigungsformen**
 - Befristung und Arbeitnehmerüberlassung
- **Beschäftigungssicherung und Qualifizierung**
 - Demografische Entwicklung in den Betrieben
- **Mitwirkung und Mitbestimmung bei Kündigungen**
 - Vorgehensweise des Betriebsrats bei Kündigungen
- **Die Abmahnung**
- **Bildungsangebote der BWS**



FÜR DICH ALLES INKLUSIVE

- BWS-Rucksack
- BR-2-Ordner
- BWS-Schreibblock
- BWS-USB-Stick
- BWS-Kugelschreiber
- BWS-Textmarker
- BWS-Haftnotizen
- Dr. Michael Kittner:
Arbeits- und Sozialordnung –
Gesetze, Einleitungen, Übersichten

IGBCE-BEZIRK BERLIN-MARK BRANDENBURG

Dauer 5 Tage

| von | bis | Beginn | Ende | Seminarort | Seminarkosten | UV* | Seminarnummer | Referent*in |
|--------|----------|-----------|-----------|--------------------------------------|---------------|----------|-------------------|-------------|
| 16.01. | 20.01.23 | 10:00 Uhr | 12:45 Uhr | Bildungszentrum Kagel-Möllenhorst | 1.210,00 € | 595,00 € | BWS-201-120201-23 | N.N. |
| 20.02. | 24.02.23 | 10:00 Uhr | 12:45 Uhr | Bildungszentrum Kagel-Möllenhorst | 1.210,00 € | 595,00 € | BWS-201-120202-23 | N.N. |

Freistellung: § 37 Abs. 6 BetrVG / § 179 Abs. 4 und 8 SGB IX

* zzgl. gesetzlicher MwSt.



BWS-201-120201-23



BWS-201-120202-23

IGBCE-BEZIRK LAUSITZ

Dauer 5 Tage

| von | bis | Beginn | Ende | Seminarort | Seminarkosten | UV* | Seminarnummer | Referent*in |
|--------|----------|-----------|-----------|--------------------------------|---------------|----------|-------------------|-------------------------------------|
| 08.05. | 12.05.23 | 10:00 Uhr | 13:00 Uhr | Landhotel Burg im Spreewald | 1.210,00 € | 851,00 € | BWS-202-120203-23 | Steffen Martin Gisbert Schmidt |
| 13.11. | 17.11.23 | 10:00 Uhr | 13:00 Uhr | Landhotel Burg im Spreewald | 1.210,00 € | 799,00 € | BWS-202-120204-23 | Ida Schönherr Lutz Seidenstücker |

Freistellung: § 37 Abs. 6 BetrVG / § 179 Abs. 4 und 8 SGB IX

* zzgl. gesetzlicher MwSt.



BWS-202-120203-23



BWS-202-120204-23

Die Termine weiterer Bezirke findest du auf der nächsten Seite.



IGBCE-BEZIRK LEIPZIG

Dauer 5 Tage

| von | bis | Beginn | Ende | Seminarort | Seminarkosten | UV* | Seminarnummer | Referent*in |
|--------|----------|-----------|-----------|----------------------|---------------|----------|-------------------|-------------|
| 22.05. | 26.05.23 | 09:00 Uhr | 13:00 Uhr | Dorint Hotel Leipzig | 1.210,00 € | 868,00 € | BWS-205-120205-23 | N.N. |

Freistellung: § 37 Abs. 6 BetrVG/ § 179 Abs. 4 und 8 SGB IX

* zzgl. gesetzlicher MwSt.



BWS-205-120205-23

IGBCE-BEZIRK DRESDEN-CHEMNITZ

Dauer 5 Tage

| von | bis | Beginn | Ende | Seminarort | Seminarkosten | UV* | Seminarnummer | Referent*in |
|--------|----------|-----------|-----------|---|---------------|----------|-------------------|-------------------------------------|
| 06.03. | 10.03.23 | 08:30 Uhr | 12:45 Uhr | Bildungszentrum Kagel-Möllenhorst | 1.210,00 € | 595,00 € | BWS-209-120206-23 | Marlies Colditz Michael Nadollek |
| 04.09. | 08.09.23 | 08:30 Uhr | 12:45 Uhr | Hotel-Gasthof „Zum Erbgericht“, Klingenberg | 1.210,00 € | 638,00 € | BWS-209-120207-23 | Marlies Colditz Horst Dierksen |

Freistellung: § 37 Abs. 6 BetrVG/ § 179 Abs. 4 und 8 SGB IX

* zzgl. gesetzlicher MwSt.



BWS-209-120206-23



BWS-209-120207-23

IGBCE-BEZIRK HALLE-MAGDEBURG

Dauer 5 Tage

| von | bis | Beginn | Ende | Seminarort | Seminarkosten | UV* | Seminarnummer | Referent*in |
|--------|----------|-----------|-----------|---------------------------------|---------------|----------|-------------------|-------------------------------------|
| 20.03. | 24.03.23 | 10:00 Uhr | 13:00 Uhr | Mühlenhotel Halle-Leipzig | 1.210,00 € | 557,00 € | BWS-210-120208-23 | Sylvia Kirsch Joachim Nowak |
| 05.06. | 09.06.23 | 10:00 Uhr | 13:00 Uhr | K6 Seminarhotel, Halberstadt | 1.210,00 € | 515,00 € | BWS-210-120209-23 | Peter Eitner Gisbert Schmidt |
| 11.09. | 15.09.23 | 10:00 Uhr | 13:00 Uhr | Mühlenhotel Halle-Leipzig | 1.210,00 € | 557,00 € | BWS-210-120210-23 | Hans-Jürgen Hinz Gisbert Schmidt |
| 20.11. | 24.11.23 | 10:00 Uhr | 13:00 Uhr | K6 Seminarhotel, Halberstadt | 1.210,00 € | 515,00 € | BWS-210-120211-23 | Hans-Jürgen Hinz Gisbert Schmidt |

Freistellung: § 37 Abs. 6 BetrVG/ § 179 Abs. 4 und 8 SGB IX

* zzgl. gesetzlicher MwSt.



BWS-210-120208-23



BWS-210-120209-23



BWS-210-120210-23



BWS-210-120211-23



BR 3 – Betriebsrat und soziale Angelegenheiten

Agieren statt reagieren!

Sei es die Gestaltung von Arbeitsplätzen, die Urlaubsplanung oder die Regelung der Arbeitszeit – in keinem anderen Bereich hat der Betriebsrat so weitreichende Mitbestimmungsrechte wie in sozialen Angelegenheiten. Aber es genügt nicht, Rechte zu besitzen, man muss sie auch kennen und nutzen können. Dieses Seminar zeigt dir die zahlreichen Bereiche betrieblicher Mitbestimmung auf sowie die Möglichkeiten, deine Beteiligungsrechte durchzusetzen, beispielsweise in Form einer Betriebsvereinbarung. Der Schwerpunkt des Seminars liegt nicht nur darauf, wie der Betriebsrat auf Entscheidungen des Arbeitgebers reagieren kann, sondern es stellt dir Strategien vor, mit denen er die sozialen Themen im Betrieb aktiv mitgestaltet. Dazu wird auch dein Verhandlungsgeschick geschult und du lernst Wege zur Konfliktlösung kennen. Zudem unterstützen wir dich bei der Planung deines weiteren Bildungsweges.

- **Einführung in das Thema Mitbestimmung**
 - Die Normenpyramide in Bezug auf die betriebliche Mitbestimmung
 - Reichweite der Mitbestimmung in Unternehmen und Betrieben
 - Innere und äußere Einflussfaktoren auf die Mitbestimmung
- **Die Organe der Mitbestimmung und ihre generellen Zuständigkeiten**
- **Die Mitbestimmungstatbestände des § 87 BetrVG**
 - Fallbeispiele zu § 87 BetrVG
- **Betriebsvereinbarung und Regelungsabrede**
 - Bausteine einer Betriebsvereinbarung nach § 77 BetrVG
- **Wege der betrieblichen Konfliktlösung**
 - Grundlagen der Verhandlungsführung
 - Bedeutung und Ablauf eines Einigungsstellenverfahrens
- **Informationsquellen des Betriebsrats**
 - Beteiligungsorientierte Betriebsratspolitik
 - Auskunftspersonen
 - Expert*innen in eigener Sache
- **Arbeits- und Gesundheitsschutz und Mitbestimmung**
 - Handlungsmöglichkeiten des Betriebsrats
 - Beteiligte beim Thema Arbeitssicherheit
 - Betriebsratsziel: Gute Arbeit
- **Bildungsangebote der BWS**



FÜR DICH ALLES INKLUSIVE

- BWS-Rucksack
- BR-3-Ordner
- BWS-Bluetooth-Lautsprecher
- BWS-Schreibblock
- BWS-USB-Stick
- BWS-Kugelschreiber
- BWS-Textmarker
- BWS-Haftnotizen

IGBCE-BEZIRK BERLIN-MARK BRANDENBURG

Dauer 5 Tage

| von | bis | Beginn | Ende | Seminarort | Seminarkosten | UV* | Seminarnummer | Referent*in |
|--------|----------|-----------|-----------|--------------------------------------|---------------|----------|-------------------|-------------|
| 27.02. | 03.03.23 | 10:00 Uhr | 12:45 Uhr | Bildungszentrum Kagel-Möllenhorst | 1.160,00 € | 595,00 € | BWS-201-120301-23 | N.N. |
| 07.08. | 11.08.23 | 10:00 Uhr | 12:45 Uhr | Bildungszentrum Kagel-Möllenhorst | 1.160,00 € | 595,00 € | BWS-201-120302-23 | N.N. |

Freistellung: § 37 Abs. 6 BetrVG / § 179 Abs. 4 und 8 SGB IX * zzgl. gesetzlicher MwSt.



BWS-201-120301-23



BWS-201-120302-23

IGBCE-BEZIRK LAUSITZ

Dauer 5 Tage

| von | bis | Beginn | Ende | Seminarort | Seminarkosten | UV* | Seminarnummer | Referent*in |
|--------|----------|-----------|-----------|--------------------------------|---------------|----------|-------------------|---------------------------------------|
| 13.03. | 17.03.23 | 10:00 Uhr | 13:00 Uhr | Landhotel Burg im Spreewald | 1.160,00 € | 799,00 € | BWS-202-120303-23 | Gisbert Schmidt Ida Schönherr |
| 12.06. | 16.06.23 | 10:00 Uhr | 13:00 Uhr | Landhotel Burg im Spreewald | 1.160,00 € | 851,00 € | BWS-202-120304-23 | Birgit Löwenberger Gisbert Schmidt |

Freistellung: § 37 Abs. 6 BetrVG / § 179 Abs. 4 und 8 SGB IX * zzgl. gesetzlicher MwSt.



BWS-202-120303-23



BWS-202-120304-23

Die Termine weiterer Bezirke findest du auf der nächsten Seite.



IGBCE-BEZIRK LEIPZIG

Dauer 5 Tage

| von | bis | Beginn | Ende | Seminarort | Seminarkosten | UV* | Seminarnummer | Referent*in |
|--------|----------|-----------|-----------|----------------------|---------------|----------|-------------------|-------------|
| 27.11. | 01.12.23 | 09:00 Uhr | 13:00 Uhr | Dorint Hotel Leipzig | 1.160,00 € | 868,00 € | BWS-205-120305-23 | N.N. |

Freistellung: § 37 Abs. 6 BetrVG/ § 179 Abs. 4 und 8 SGB IX

* zzgl. gesetzlicher MwSt.



BWS-205-120305-23

IGBCE-BEZIRK DRESDEN-CHEMNITZ

Dauer 5 Tage

| von | bis | Beginn | Ende | Seminarort | Seminarkosten | UV* | Seminarnummer | Referent*in |
|--------|----------|-----------|-----------|---|---------------|----------|-------------------|--|
| 06.02. | 10.02.23 | 08:30 Uhr | 12:45 Uhr | Bildungszentrum Kagel-Möllenhorst | 1.160,00 € | 595,00 € | BWS-209-120306-23 | Marlies Colditz Wilfried Hupe |
| 16.10. | 20.10.23 | 08:30 Uhr | 12:45 Uhr | Hotel-Gasthof „Zum Erbgericht“, Klingenberg | 1.160,00 € | 638,00 € | BWS-209-120307-23 | Marlies Colditz Hans-Jürgen Fischer |
| 13.11. | 17.11.23 | 08:30 Uhr | 12:45 Uhr | Bildungszentrum Kagel-Möllenhorst | 1.160,00 € | 595,00 € | BWS-209-120308-23 | Horst Dierksen Michael Nadollek |

Freistellung: § 37 Abs. 6 BetrVG/ § 179 Abs. 4 und 8 SGB IX

* zzgl. gesetzlicher MwSt.



BWS-209-120306-23



BWS-209-120307-23



BWS-209-120308-23

IGBCE-BEZIRK HALLE-MAGDEBURG

Dauer 5 Tage

| von | bis | Beginn | Ende | Seminarort | Seminarkosten | UV* | Seminarnummer | Referent*in |
|--------|----------|-----------|-----------|---------------------------------|---------------|----------|-------------------|-------------------------------------|
| 27.03. | 31.03.23 | 10:00 Uhr | 13:00 Uhr | Mühlenhotel Halle-Leipzig | 1.160,00 € | 557,00 € | BWS-210-120309-23 | Hans-Jürgen Hinz Gisbert Schmidt |
| 04.12. | 08.12.23 | 10:00 Uhr | 13:00 Uhr | K6 Seminarhotel, Halberstadt | 1.160,00 € | 515,00 € | BWS-210-120310-23 | Sylvia Kirsch Joachim Nowak |

Freistellung: § 37 Abs. 6 BetrVG/ § 179 Abs. 4 und 8 SGB IX

* zzgl. gesetzlicher MwSt.



BWS-210-120309-23



BWS-210-120310-23



BR 4 – Betriebsrat und Arbeitsrecht Wege durch den Irrgarten!

Wer seine Kolleg*innen in Fragen des Arbeitsrechts kompetent und zielführend beraten will, der darf sich nicht im Paragrafendschungel verirren. Schließlich geht es oft um Fragen, die für die Arbeitnehmer*innen von großer persönlicher und beruflicher Bedeutung sind, wie beispielsweise Abmahnungen oder die Änderung von Arbeitsverträgen. Und auch für die Gestaltung und Verhandlung von Betriebsvereinbarungen gilt es, über solide Kenntnisse des Arbeitsrechts zu verfügen. Dieses Seminar dient dir als Wegweiser durch die teils verschlungenen Pfade des Arbeitsrechts. Es führt dich in seine verschiedenen Bereiche ein und zeigt dir, welche Rechte es für die Beschäftigten, aber auch für den Betriebsrat festschreibt und welche Möglichkeiten du hast, diese Rechte durchzusetzen. Zudem unterstützen wir dich bei der Planung deines weiteren Bildungsweges.

- **Das Arbeitsrecht**
 - Historie des Arbeitsrechts
 - Ein Überblick über die Gesetze
 - Das Arbeitsgericht
- **Formalanforderungen an den Betriebsrat für ein erfolgreiches Vorgehen**
 - Schriftformerfordernis
 - Nutzung der elektronischen Form
- **Das Verfahren der Streitbeilegung in arbeitsrechtlichen Verfahren**
 - Grundzüge arbeitsgerichtlicher Verfahren
- **Vertrauensvolle Zusammenarbeit**
 - Verhältnis Betriebsrat und Arbeitgeber
 - Zusammenarbeit und Monatsgespräch
 - Sozialpartnerschaft
- **Die Konfliktlösung in Mitbestimmungsfragen**
 - Innerbetriebliche Schlichtung
 - Deeskalation durch klare Kommunikation
 - Die Einigungsstelle
- **Systematische Vorgehensweise anhand eines Handlungsplans für die Praxis**
- **Bildungsangebote der BWS**



FACHLITERATUR FÜR DICH INKLUSIVE

1. Christian Schoof
Betriebsratspraxis von A bis Z
2. BR-4-Ordner

IGBCE-LANDESBEZIRK NORDOST

Dauer 5 Tage



BWS-200-120401-23



BWS-200-120402-23



BWS-200-120403-23

| von | bis | Beginn | Ende | Seminarort | SeminarKosten | UV* | Seminarnummer | Referent*in |
|--------|----------|-----------|-----------|--------------------------------------|---------------|----------|-------------------|---------------------------------------|
| 19.03. | 24.03.23 | 18:00 Uhr | 12:45 Uhr | Bildungszentrum Kagel-Möllenhorst | 1.375,00 € | 704,00 € | BWS-200-120401-23 | N.N. |
| 25.09. | 29.09.23 | 10:00 Uhr | 13:00 Uhr | K6 Seminarhotel, Halberstadt | 1.375,00 € | 515,00 € | BWS-200-120402-23 | Hans-Jürgen Hinz Gisbert Schmidt |
| 05.11. | 10.11.23 | 18:00 Uhr | 12:45 Uhr | Bildungszentrum Kagel-Möllenhorst | 1.375,00 € | 704,00 € | BWS-200-120403-23 | Gisbert Schmidt Lutz Seidenstücker |

Freistellung: § 37 Abs. 6 BetrVG/ § 179 Abs. 4 und 8 SGB IX

* zzgl. gesetzlicher MwSt.

Anmeldung: www.igbce-bws.de, anmeldung-bws@igbce.de, Hotline 0511 7631-336

BR 5 – Betriebsrat und Wirtschaft Einblick für mehr Durchblick!

Nur wer unternehmerische Entscheidungen versteht, kann sie auch beeinflussen und unter Umständen sogar verhindern. Und da Unternehmensentscheidungen nun einmal weitgehend auf wirtschaftlichen Gesichtspunkten beruhen, ist es für den Betriebsrat unerlässlich, sich ein volks- und betriebswirtschaftliches Basiswissen anzueignen, mit dem er die Motive unternehmerischen Handelns durchschauen und eigene Strategien entwickeln kann. Dieses Basiswissen erhältst du in diesem Seminar. Damit schafft es gleichzeitig die perfekte Ausgangsposition für den Besuch weiterführender BWS-Seminare zu diesem Themenbereich. Es vermittelt dir die Grundlagen der Wirtschaftsordnung und der Betriebswirtschaft und zeigt dir auf, wie wirtschaftliche Aspekte zusammenhängen und welchen Einfluss sie auf Managemententscheidungen und -strategien haben.

- **Grundlagen Wirtschaft und Unternehmen**
 - Der Wirtschaftskreislauf und die Rolle der Unternehmen
 - Wandel der Wirtschaft und Unternehmenswandel
 - Auswirkungen auf die Unternehmen und die betriebliche Mitbestimmung
- **Beteiligungsorientierte Betriebsratspolitik bei betrieblichen Veränderungsprozessen**
 - Folgen betriebswirtschaftlichen Handelns
- **Bildungsangebote der BWS**
- **Industriepolitik und betriebliche Mitbestimmung**
 - Indikatoren für Standortbedingungen
 - Auswirkungen einer von Betriebsräten beeinflussten Industrie
 - Standortpolitik: Möglichkeiten und Maßnahmen
- **Der Betriebsrat und wirtschaftliche Angelegenheiten**
 - Betriebsrat und Wirtschaftsausschuss
 - Interessenausgleich und Sozialplan bei Betriebsänderung
 - Betriebsänderungen und Betriebsübergang
- **Betriebswirtschaft und Betriebsrat**
 - Unternehmens- und Managementstrategien
 - Analyse und Reflexion der eigenen betrieblichen Situation
- **Grundlagen der Betriebswirtschaft**
 - Zusammenwirken von Wirtschaftsausschuss und Aufsichtsrat
 - Beteiligungsrechte
 - Begriffs- und Kennzahldefinitionen



FACHLITERATUR FÜR DICH INKLUSIVE
BR-5-Ordner

IGBCE-LANDESBEZIRK NORDOST

Dauer 5 Tage



BWS-200-120502-23



BWS-200-120501-23



BWS-200-120503-23

| von | bis | Beginn | Ende | Seminarort | SeminarKosten | UV* | Seminarnummer | Referent*in |
|--------|----------|-----------|-----------|-----------------------------------|---------------|----------|-------------------|----------------------------------|
| 12.06. | 16.06.23 | 10:00 Uhr | 13:00 Uhr | K6 Seminarhotel, Halberstadt | 1.280,00 € | 515,00 € | BWS-200-120502-23 | Peter Eitner Joachim Nowak |
| 09.07. | 14.07.23 | 18:00 Uhr | 12:45 Uhr | Bildungszentrum Kugel-Möllenhorst | 1.280,00 € | 704,00 € | BWS-200-120501-23 | N.N. |
| 28.08. | 01.09.23 | 10.00 Uhr | 13:00 Uhr | Mühlenhotel Halle-Leipzig | 1.280,00 € | 557,00 € | BWS-200-120503-23 | Joachim Nowak Gisbert Schmidt |

Freistellung: § 37 Abs. 6 BetrVG/ § 179 Abs. 4 und 8 SGB IX

* zzgl. gesetzlicher MwSt.

Anmeldung: www.igbce-bws.de, anmeldung-bws@igbce.de, Hotline 0511 7631-336

ERFOLGREICHER START IN DIE SBV-ARBEIT – MIT DEN SEMINAREN SBV 1–3

Du bist neu in der Schwerbehindertenvertretung und voller Enthusiasmus und Engagement bei der Sache? Du willst deiner Verantwortung gerecht werden und bestmögliche Arbeit im Sinne deiner Kolleg*innen leisten? Und du hast viele eigene Ideen und Vorschläge, wie sich in deinem Betrieb etwas verbessern ließe? Bravo! Der direkte Weg zu einer erfolgreichen SBV-Arbeit führt über unsere Seminare SBV 1–3. Darin bekommst du in kompakter Form die nötigen Werkzeuge an die Hand, um deine Ziele zu erreichen und deine Kolleg*innen kompetent zu vertreten.

Neben den wichtigsten rechtlichen Grundkenntnissen, die du hier erwirbst, erfährst du auch, welche Mitbestimmungsrechte und Gestaltungsmöglichkeiten die Schwerbehindertenvertretung hat und wie sich die SBV-Arbeit effektiv organisieren lässt. Darüber hinaus erhältst du wertvolle Tipps zum Führen von Verhandlungen. Und wie du dein Wissen zielführend in die Praxis umsetzt, das sagen dir am besten echte Praktiker*innen – nämlich unsere Referent*innen, von deren großer Erfahrung du profitierst.

ÜBRIGENS:

Nutze deinen Schulungsanspruch, damit du mit Sachverstand und Kompetenz eine gute SBV-Arbeit leisten kannst. Weiterführende Informationen gibt es natürlich auf unserer Website: www.igbce-bws.de.

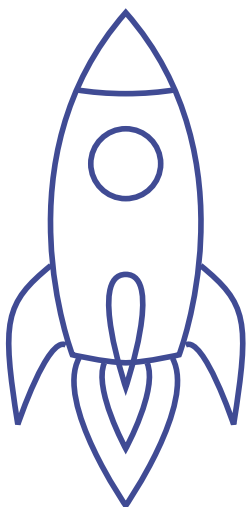

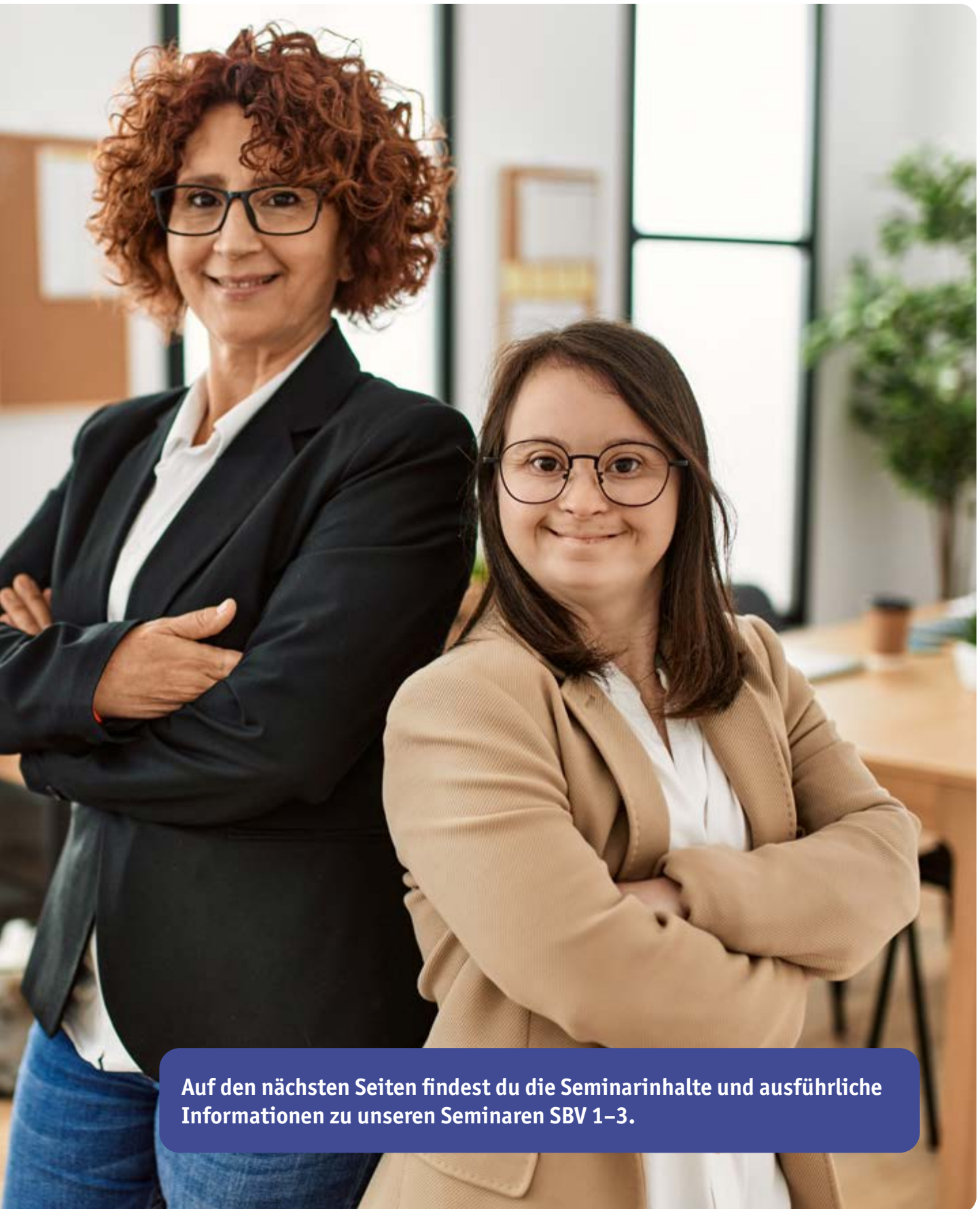

Auf den nächsten Seiten findest du die Seminarinhalte und ausführliche Informationen zu unseren Seminaren SBV 1-3.



ALLES INKLUSIVE !

Die Starterseminare SBV 1–3 sind ausgestattet mit:

- BWS-Rucksack
- BWS-USB-Stick
- BWS-Seminarordner
- BWS-Kugelschreiber
- BWS-Schreibblock



Abbildung ähnlich!

SBV 1

Die wichtigsten Grundlagen deiner Arbeit

Wer neu gewählt worden ist oder bislang noch an keinem Seminar zur Schwerbehindertenvertretung teilgenommen hat, ist hier genau richtig. Als Grundlage für weiterführende Fachseminare bringt dich dieses Seminar auf einen ersten fundierten Wissensstand in Sachen SBV-Arbeit. Vom richtigen Umgang mit dem Sozialgesetzbuch IX bis hin zur Teilnahme an Betriebsrats- und Ausschusssitzungen lernst du die thematischen Grundlagen sowie deine Rechte und Möglichkeiten kennen, mit denen du die Anliegen der Belegschaftsmitglieder konstruktiv unterstützen kannst. Dieses Seminar richtet sich an Schwerbehindertenvertretungen UND Betriebsräte und ist ebenfalls für Inklusionsbeauftragte des Unternehmens offen.

- Rahmenbedingungen der SBV-Arbeit
- Das Sozialgesetzbuch IX
- Einführung in Rechtssystematik und Normenpyramide
- Der Umgang mit den Gesetzen
- Behinderungs- und Benachteiligungsverbot, Kündigungsschutz, Freistellung
- Gleichstellung und Integration



FÜR DICH ALLES INKLUSIVE

- BWS-Rucksack
- SBV-1-Ordner
- BWS-Schreibblock
- BWS-USB-Stick
- BWS-Kugelschreiber
- BMAS: Versorgungsmedizin-Verordnung
- Felde | Helbig u. a.: Schwerbehindertenrecht – Basiskommentar zum SGB IX (Teil 3) mit Wahlordnung
- Thomas Knoche: Grundlagen – SGB IX: Teilhabe und Rehabilitation von Menschen mit Behinderungen
- Walhalla Fachredaktion: Das gesamte Behinderten- und Rehabilitationsrecht



Dauer 5 Tage

BWS-437-870501-23 BWS-437-870502-23 BWS-437-870503-23 BWS-437-870504-23 BWS-437-870505-23 BWS-437-870506-23

| von | bis | Beginn | Ende | Seminarort | Seminarkosten | UV* | Seminarnummer |
|--------|----------|-----------|-----------|---|---------------|----------|-------------------|
| 12.02. | 17.02.23 | 18:00 Uhr | 12:45 Uhr | Wilhelm-Gefeller-Bildungs- und Tagungszentrum Bad Münde | 1.490,00 € | 697,00 € | BWS-437-870501-23 |
| 05.03. | 10.03.23 | 18:00 Uhr | 12:45 Uhr | Adolf-Schmidt-Bildungszentrum Haltern am See | 1.490,00 € | 669,00 € | BWS-437-870502-23 |
| 15.05. | 19.05.23 | 12:00 Uhr | 12:45 Uhr | ARIBO Hotel Erbdorf | 1.490,00 € | 724,00 € | BWS-437-870503-23 |
| 16.07. | 21.07.23 | 18:00 Uhr | 12:45 Uhr | Wilhelm-Gefeller-Bildungs- und Tagungszentrum Bad Münde | 1.490,00 € | 697,00 € | BWS-437-870504-23 |
| 22.10. | 27.10.23 | 18:00 Uhr | 12:45 Uhr | Bildungszentrum Kugel-Möllenhorst | 1.490,00 € | 704,00 € | BWS-437-870505-23 |
| 10.12. | 15.12.23 | 18:00 Uhr | 12:45 Uhr | Wilhelm-Gefeller-Bildungs- und Tagungszentrum Bad Münde | 1.490,00 € | 697,00 € | BWS-437-870506-23 |

Freistellung: § 37 Abs. 6 BetrVG/ § 179 Abs. 4 und 8 SGB IX

* zzgl. gesetzlicher MwSt.

SBV 2

Einflussmöglichkeiten der SBV

Für Menschen mit Behinderung gelten im Arbeitsverhältnis besondere Regelungen – einige nur für schwerbehinderte, andere auch für gleichgestellte Kolleg*innen. In diesem Aufbau-seminar machst du dich mit den Handlungsmöglichkeiten der Schwerbehindertenvertretung bei Personalentscheidungen vertraut. Welche Voraussetzungen müssen für einen Antrag zur Erlangung eines Schwerbehindertenausweises erfüllt sein? Wer kann gleichgestellt werden? Welche arbeitsrechtlichen Besonderheiten sind bei Einstellung, Versetzung, Umgruppierung und Kündigung zu beachten? All diese Fragen besprechen wir ausführlich – bis hin zur aktuellen Rechtsprechung im Sozial- und Schwerbehindertenrecht. Gestärkt durch dieses Wissen und viele neue Impulse bist du in der Lage, deine Kolleg*innen erfolgreich bei der Geltendmachung ihrer Ansprüche zu unterstützen. Dieses Seminar richtet sich an Schwerbehindertenvertretungen UND Betriebsräte und ist ebenfalls für Inklusionsbeauftragte des Unternehmens offen.

- **Einstellung von Menschen mit Behinderung**
- **Beteiligung beim Einstellungsverfahren**
- **Beteiligung bei Versetzungen**
- **Beteiligung bei Umgruppierungen**
- **Beteiligung bei der Beendigung von Arbeitsverhältnissen**
- **Sicherung der Beschäftigung**
- **Antrag beim Versorgungsamt**
- **Feststellung des Grades der Behinderung**
- **Antrag auf Gleichstellung**
- **Aktuelle Rechtsprechung im Sozial- und Schwerbehindertenrecht**



FÜR DICH ALLES INKLUSIVE

- BWS-Rucksack
- SBV-2-Ordner
- BWS-Schreibblock
- BWS-USB-Stick
- BWS-Kugelschreiber
- Dr. Michael Kittner:
Arbeits- und Sozialordnung
- Feldes | Gilsbach u. a.:
Praxis der Schwerbehinderten-
vertretung von A bis Z
- Bolwig | Conrad-Giese | Groskreutz |
Hlava | Ramm:
Behindertenrecht in der Arbeitswelt



BWS-437-870601-23



BWS-437-870602-23



BWS-437-870603-23

Dauer 5 Tage

| von | bis | Beginn | Ende | Seminarort | Seminarkosten | UV* | Seminarnummer |
|--------|----------|-----------|-----------|---|---------------|----------|-------------------|
| 27.02. | 03.03.23 | 12:00 Uhr | 12:45 Uhr | ARIBO Hotel Erbendorf | 1.340,00 € | 724,00 € | BWS-437-870601-23 |
| 13.08. | 18.08.23 | 18:00 Uhr | 12:45 Uhr | Wilhelm-Gefeller-Bildungs- und Tagungszentrum Bad Münders | 1.340,00 € | 697,00 € | BWS-437-870602-23 |
| 03.12. | 08.12.23 | 18:00 Uhr | 12:45 Uhr | Adolf-Schmidt-Bildungszentrum Haltern am See | 1.340,00 € | 669,00 € | BWS-437-870603-23 |

Freistellung: § 37 Abs. 6 BetrVG/ § 179 Abs. 4 und 8 SGB IX

* zzgl. gesetzlicher MwSt.

Anmeldung: www.igbce-bws.de, anmeldung-bws@igbce.de, Hotline 0511 7631-336

SBV 3 Kompetent kommunizieren und Anträge stellen

Beraten, Anträge formulieren, Kontakte knüpfen, Gespräche führen: Deine Aufgaben als Schwerbehindertenvertreter*in sind vielfältig und herausfordernd. Um sie im Interesse deiner betroffenen Kolleg*innen zu meistern, musst du gut informiert sein und deine Möglichkeiten voll ausschöpfen. In diesem Seminar machen wir dich fit für die erfolgreiche Kommunikation mit internen und externen Partnern. Du erhältst einen umfassenden Überblick über die Aufgaben, Leistungen und Zuständigkeiten von Integrationsämtern und Rehabilitationsträgern. Außerdem erfährst du, welche Instrumente der Prävention, Rehabilitation und Eingliederung es gibt und welche gewerkschaftlichen Ziele damit verbunden sind. Dieses Seminar richtet sich an Schwerbehindertenvertretungen UND Betriebsräte und ist ebenfalls für Inklusionsbeauftragte des Unternehmens offen.

- Gespräche mit internen und externen Partnern
- Kommunikation für die Schwerbehindertenvertretung
- Integrationsamt als erste Anlaufstelle
- Leistungen für behinderte Menschen im Arbeitsleben
- Prävention und Rehabilitation
- Rehabilitationsträger: Aufgaben und Zuständigkeiten
- Instrumente der Eingliederung
- Gewerkschaftliche Ziele



FÜR DICH ALLES INKLUSIVE

- BWS-Rucksack
- SBV-3-Ordner
- BWS-Schreibblock
- BWS-USB-Stick
- BWS-Kugelschreiber
- Ralf Hauner:
Schwerbehindertenausweis erfolgreich beantragen
- Thomas Knoche:
Grundlagen – SGB IX: Teilhabe und Rehabilitation von Menschen mit Behinderungen
- Thomas Knoche:
Finanzielle Hilfen für Menschen mit Behinderung



BWS-437-870701-23



BWS-437-870702-23



BWS-437-870703-23

Dauer 5 Tage

| von | bis | Beginn | Ende | Seminarort | Seminarkosten | UV* | Seminarnummer |
|--------|----------|-----------|-----------|---|---------------|----------|-------------------|
| 04.06. | 09.06.23 | 18:00 Uhr | 12:45 Uhr | Wilhelm-Gefeller-Bildungs- und Tagungszentrum Bad Münde | 1.340,00 € | 697,00 € | BWS-437-870701-23 |
| 16.10. | 20.10.23 | 12:00 Uhr | 12:45 Uhr | ARIBO Hotel Erbendorf | 1.340,00 € | 724,00 € | BWS-437-870702-23 |
| 26.11. | 01.12.23 | 18:00 Uhr | 12:45 Uhr | Wilhelm-Gefeller-Bildungs- und Tagungszentrum Bad Münde | 1.340,00 € | 697,00 € | BWS-437-870703-23 |

Freistellung: § 37 Abs. 6 BetrVG/ § 179 Abs. 4 und 8 SGB IX

* zzgl. gesetzlicher MwSt.

Anmeldung: www.igbce-bws.de, anmeldung-bws@igbce.de, Hotline 0511 7631-336

SCHULFERIEN UND FEIERTAGE 2023/2024

| LAND | WINTER | OSTERN | PFINGSTEN | SOMMER | HERBST | WEIHNACHTEN |
|----------------------------|-----------------|-----------------|-----------------------------|-----------------|--------------------------------------|-----------------|
| Berlin | 30.01. – 04.02. | 03.04. – 14.04. | 19.05. / 30.05. | 13.07. – 25.08. | 02.10. / 23.10. – 04.11. | 23.12. – 05.01. |
| Brandenburg | 30.01. – 03.02. | 03.04. – 14.04. | – | 13.07. – 26.08. | 23.10. – 04.11. | 23.12. – 05.01. |
| Mecklenburg- Vorpommern | 06.02. – 18.02. | 03.04. – 12.04. | 19.05. / 26.05. – 30.05. | 17.07. – 26.08. | 09.10. – 14.10. / 30.10. / 01.11. | 21.12. – 03.01. |
| Sachsen | 13.02. – 24.02. | 07.04. – 15.04. | 19.05. | 10.07. – 18.08. | 02.10. – 14.10. / 30.10. | 23.12. – 02.01. |
| Sachsen- Anhalt | 06.02. – 11.02. | 03.04. – 08.04. | 15.05. – 19.05. | 06.07. – 16.08. | 02.10. / 16.10. – 30.10. | 21.12. – 03.01. |

| FEIERTAG | 2023 | 2024 |
|----------------------------|---------------|---------------|
| Neujahr | 01.01. | 01.01. |
| Heilige Drei Könige* | 06.01. | 06.01. |
| Internationaler Frauentag* | 08.03. | 08.03. |
| Karfreitag | 07.04. | 29.03. |
| Ostern | 09.04./10.04. | 31.03./01.04. |
| Tag der Arbeit | 01.05. | 01.05. |
| Christi Himmelfahrt | 18.05. | 09.05. |
| Pfingsten | 28.05./29.05. | 19.05./20.05. |
| Fronleichnam* | 08.06. | 30.05. |
| Mariä Himmelfahrt* | 15.08. | 15.08. |
| Weltkindertag* | 20.09. | 20.09. |
| Tag der Deutschen Einheit | 03.10. | 03.10. |
| Reformationstag* | 31.10. | 31.10. |
| Allerheiligen* | 01.11. | 01.11. |
| Buß- und Bettag* | 22.11. | 20.11. |
| 1. und 2. Weihnachtstag | 25.12./26.12. | 25.12./26.12. |

* In Deutschland nicht bundeseinheitlich geregelt

HOCH QUALIFIZIERT UND EIN MAXIMUM AN PRAXISNÄHE

Die Nähe zur Gewerkschaft ist unser Heimvorteil, von dem du auch bei der Auswahl unserer Referent*innen profitierst. Uns ist es wichtig, dass du Wissen von Menschen vermittelt bekommst, die deinen Alltag und deine Herausforderungen im Gremium kennen.

Daher sind unter unseren Referent*innen zahlreiche

- **erfahrene Gewerkschaftssekretär*innen der IG BCE,**
- **Betriebsrät*innen oder**
- **Schwerbehindertenvertrauenspersonen.**

Ergänzt wird unser Portfolio an Referent*innen von

- **hoch qualifizierten Fachanwält*innen,**
- **Rechtswissenschaftler*innen und Richter*innen,**
- **Diplom-Psycholog*innen,**
- **Ingenieur*innen,**
- **Sozialwissenschaftler*innen,**
- **Ökonom*innen und**
- **Kommunikationsprofis.**

Mit Fachwissen und geschultem Blick helfen sie dir, komplexe Anforderungen zu meistern.

Nachfolgend eine Auswahl unserer Referent*innen im Landesbezirk Nordost. Ausführliche Informationen zu unseren Referent*innen findest du auf unserer Website www.igbce-bws.de.



Marlies Colditz

verfügt über eine langjährige Praxis als Betriebsrätin bei der Wismut GmbH. Darüber hinaus leitete sie als stellvertretende Betriebsratsvorsitzende den Personalausschuss im Gesamtbetriebsrat und war Mitglied der Tarifkommission. Als Referentin vermittelt sie die Grundlagen der Betriebsratsarbeit. Sie ist als ehrenamtliche Richterin am Sozialgericht Chemnitz tätig und als Friedensrichterin in ihrem Heimatort kann sie ihre Kenntnisse zur Mediation nutzen.



Peter Eitner

ist seit 2005 bei der Qualifizierungsförderwerk Chemie GmbH tätig. Dort beschäftigt er sich mit Bildungskonzepten und -angeboten zur digitalen Arbeit und befasst sich seit vielen Jahren mit Betriebsratsthemen.



Gerd Engelmann

ist als Industriemeister der chemischen Industrie seit 1981 in einem mittelständischen Chemieunternehmen in Lutherstadt Wittenberg tätig, seit 1981 Mitglied der Gewerkschaft und langjähriges BR-Mitglied. Er war 4 Jahre lang stellvertretender BR-Vorsitzender. In seinem Betrieb ist er Mitglied im Vertrauenskörper und der Tarifkommission. Im Januar 2022 hat er erfolgreich den IG BCE-Tarifführerschein gemacht. Er ist stellvertretender Vorsitzender der IG BCE-Ortsgruppe Wittenberg/Coswig sowie ehrenamtlicher Richter am Arbeitsgericht Dessau Roßlau.



Hans-Jürgen Fischer

ist staatlich geprüfter Elektrotechniker und Betriebsratsmitglied in einem führenden Unternehmen der Halbleiterbranche. 2011 war er dort aktiv an der Betriebsratsgründung beteiligt. Nach der Teilnahme an verschiedenen Grundlagen- und Spezialisierungskursen nutzte er das Angebot der BR-Akademie zur Ausbildung als Betriebsberater Arbeitsrecht. Des Weiteren ist er ehrenamtlich im Vertrauenskörpervorstand und als Mitglied der Vertreterversammlung der Deutschen Rentenversicherung Mitteldeutschland aktiv.

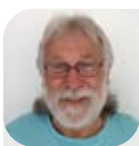

Hans-Jürgen Hinz

Langjährige ehrenamtliche Erfahrung als Vertrauensmann und Vertrauenskörperleiter

Betriebsratsmitglied IG Metall 1973–1979

Betriebsratsmitglied und freigestellter Betriebsratsvorsitzender 1980–1990 (IG CPK) IGBCE

1990–2010 Bezirkssekretär IGBCE BZ Wolfenbüttel (06.1996 – 02.1998 BZ Magdeburg), BR LBZ Nord



Sylvia Kirsch

ist seit vier Wahlperioden Betriebsratsmitglied und seit 2016 Betriebsratsvorsitzende eines mittelständischen Unternehmens am Chemiestandort Leuna. Ihr Kompetenzspektrum umfasst fundierte Kenntnisse praktischer, zukunftsorientierter und strategischer Betriebsratsarbeit sowie deren Vermittlung in den Grundlagenseminaren BR 1 und 2. Ihre Lehrgangsethik und Methodik basieren auf der dialogorientierten Qualifizierung der Seminarteilnehmer*innen, mit dem Schwerpunkt auf der praktischen Umsetzung im Unternehmen.



Steffen Martin

hat langjährige Erfahrungen im Betriebsrat, im Vertrauenskörper und in einer Ortsgruppe der IGBCE. Er ist seit 2012 Betriebsratsmitglied in einem großen Chemiebetrieb in der Lausitz und möchte gerne seine Erfahrungen und das Wissen aus Theorie und Praxis weitergeben.



Michael Nadollek

arbeitet als Betriebsrat in einem großen Halbleiterwerk in Dresden. In dieser Tätigkeit hat er unter anderem umfangreiche Erfahrung in den Themen Betriebsratsgründung, Arbeitsrecht, Schichtsysteme und Umstrukturierungen sammeln können. Dieses Wissen gibt er im Rahmen von BR-Grundlagenschulungen gerne an die Kolleg*innen weiter.



Joachim Nowak

war Aufsichtsratsmitglied und von 1996 bis 2018 Betriebsratsvorsitzender der Infracleuna GmbH. Er verfügt über ausgezeichnete theoretische und praktische Kenntnisse auf dem Gebiet der zukunftsorientierten Betriebsratsarbeit und ist zertifizierter Referent der IGBCE BWS GmbH. Seine Spezialkenntnisse vermittelt er im Dialog in den Seminaren für Betriebsräte, Inhouse-Seminaren und Klausurtagungen. Darüber hinaus zeichnet er sich durch fundiertes Wissen in den Handlungsfeldern BWL, Konfliktmanagement, Verhandlungsführung und Tarifvertragsrecht aus. Sein Motto: Lernen mit Humor geht direkt ins Ohr.



Ausführliche Informationen zu unseren Referent*innen findest du auf unserer Website www.igbce-bws.de.

Gisbert Schmidt

war als Gewerkschaftssekretär im Bezirk Halle-Magdeburg und ist als Arbeitnehmervertreter für die IG BCE in mehreren Gremien sowie zum Beispiel als ehrenamtlicher Richter beim Sozialgericht tätig. Als langjähriger Referent vermittelt er den Betriebsräten die notwendigen Basiskenntnisse für ihre praktische Arbeit in den Seminaren BR 1 bis BR 5 der Bezirke Halle-Magdeburg und Cottbus.

Ida Schönherr

hat nach dem Abitur und einem BWL-Studium in der Herstellungsleitung Film gearbeitet. Ab 2005 war sie Assistentin der Geschäftsführung bei der BASF Services Europe GmbH und dort von 2007 bis 2019 freigestellte Betriebsratsvorsitzende sowie Mitglied im Konzern- und Europabetriebsrat und im Aufsichtsrat. 2010/2011 hat sie die Ausbildung zur Wirtschaftsmediatorin bei Bernhard Böhm am Steinbeis Institut Leipzig absolviert sowie 2016/2017 die Ausbildung zur systemischen Coachin und 2017/2018 den Masterkurs am zfsb (Zentrum für systemische Forschung und Beratung) Heidelberg bei Dr. phil. Hans Rudi Fischer.

Lutz Seidenstücker

ist Experte für Arbeitsrecht in Theorie und Praxis. Lutz Seidenstücker hat unter anderem Arbeitsrecht und Pädagogik studiert und war Stipendiat der Hans-Böckler-Stiftung. Er war als Jugendvertreter, Industriekaufmann, Vertrauensmann, Betriebsratsmitglied, Doktorand, leitender Angestellter in der Energieversorgung, Sprecherausschussmitglied und ehrenamtlicher Richter im Arbeitsrecht tätig und verfügt über langjährige Erfahrungen bei den Seminaren BR 1 bis BR 5.



Lebenslanges Lernen – also stetiges Weiterbilden und das Umsetzen in der Praxis – ist in meinem Beruf unabdingbar. Das gilt aber für alle BWS-Referent*innen, sie alle sind qualifizierte Praktiker*innen mit Erfahrung.

*Referent Ralf Wichmann
Rechtswissenschaftler, Gesamtbetriebsratsvorsitzender sowie
Betriebsrats- und Wirtschaftsausschussvorsitzender*

Ausführliche Informationen zu unseren Referent*innen findest du auf unserer Website www.igbce-bws.de.



NEU

INTENSIVSEMINAR-REIHE „KURZ&BÜNDIG“ DER BWS

Gehörst du zu denen, die sich am liebsten auf der Überholspur befinden und schnell von A nach B kommen wollen? Möchtest du intensiver und effektiver an den Seminarinhalten arbeiten und dich aktiv mit Fragen und Feedback einbringen? Dann ist unsere neue Intensivseminar-Reihe „kurz&bündig“ genau das Richtige für dich.

Diese Veranstaltungen sind als Intensivseminare konzipiert und werden ausschließlich im kleinen Teilnehmerkreis mit hoher Interaktionsdichte abgehalten. Die verschiedenen Inhalte aus den Wochenseminaren werden dir komprimiert und auf den Punkt vermittelt – mit konzentriertem Blick nach vorn: Die Theorie spiegelt vollumfänglich die Inhalte aus den Standardseminaren wider, dafür wird etwas Zeit bei der Praxis in den Arbeitsgruppen eingespart.

SIND DIE INTENSIVSEMINARE FÜR DICH GEEIGNET?

Die BWS-Reihe „kurz&bündig“ wendet sich an Betriebsrät*innen mit längerer Erfahrung im Gremium und mit Vorkenntnissen aus Aus- oder Fortbildungen bzw. einem Studium. Bereits vorhandenes Wissen zum jeweiligen Schwerpunkt des Intensivseminars ist jedoch nicht erforderlich.

- **Dauer: 3–3,5 Tage**
- **Maximal 8 Teilnehmer*innen**
- **Präsenzseminar**
- **Komprimierte Lerninhalte**
- **Praktische Übungen**

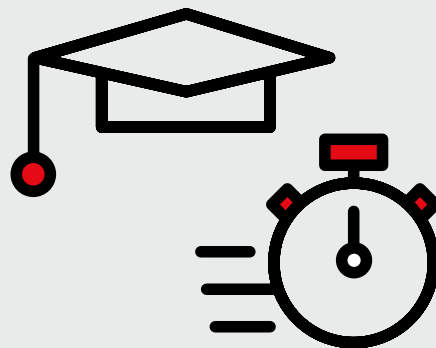

Weitere Informationen erhältst du unter www.igbce-bws.de oder telefonisch unter 0511 7631-336.

**HOLE DIR DEIN WISSEN „KURZ&BÜNDIG“ –
KOMPAKT, INTENSIV, SCHNELL.**

DIE ETWAS ANDERE KONFERENZ: DEINE PLATTFORM FÜR DEN INTERAKTIVEN AUSTAUSCH

GUTE BETRIEBSRATSARBEIT MUSS NICHT NUR GUT GEPLANT, SONDERN AUCH STRATEGISCH VORBEREITET WERDEN

Welche Weichen für eine gute Betriebsratsarbeit sollten wann und wie gestellt werden? Wo erhältst du neue Impulse? Wo kannst du zu deinen Fragen, Bedürfnissen und Sorgen Antworten bekommen? Unsere Antwort: bei der **BR-Unkonferenz**.



WISSEN.AUSTAUSCH.NETZWERK.



Hier kannst du dich gezielt und in lockerer Atmosphäre zu deinen Themen austauschen, erhältst zahlreiche Anregungen und entwickelst garantiert neue Ideen.

Die BR-Unkonferenz läuft nach der **Barcamp-Methode** ab. Das heißt, welchen Schwerpunkt die Themen im Camp bekommen, bestimmen die Teilnehmer*innen. Wir leiten dabei an, indem wir Themenvorschläge und fachlichen Input versierter Referent*innen bieten.

UNSERE IMPULSVORSCHLÄGE FÜR THEMEN:

- Betriebsratswahl und was kommt dann?
- Corona und die Folgen für Betriebe im Bereich der IG BCE
- Neue Gesetze und Urteile zur Betriebsverfassung
- Generationswechsel in Gremien
- Zukunft der Mitbestimmung
- Netzwerken



Scannen und direkt zur Konferenz auf unserer Website.

Weitere Informationen erhältst du unter www.igbce-bws.de oder telefonisch unter 0511 7631-336.

BWS-QUALIFIZIERUNGSPROGRAMM

MIT BRIEF UND SIEGEL

Unsere Qualifizierungsreihen helfen dir, deine Kenntnisse und Fähigkeiten zu erweitern und an neue technische oder rechtliche Entwicklungen anzupassen. Egal, ob du neu im Amt bist oder wiedergewählt wurdest: Mit unseren Qualifizierungsreihen bist du bestens für den Alltag im Betriebsrat, in der Schwerbehindertenvertretung oder in der Jugend- und Auszubildendenvertretung aufgestellt. Nach Abschluss jedes Seminars erhältst du von uns ein Zertifikat als Beleg für dein Engagement und deinen Ausbildungsstatus.



GREIF NACH DEN STERNEN!

Deine Treue zeichnet sich bei uns aus: Belegst du unsere Qualifizierungsreihen, erhältst du besondere Auszeichnungen: Bronze – Silber – Gold. Je mehr Seminare du bei uns belegst, desto „edler“ deine Zusatz-Zertifikate.



BRONZE

LOS GEHT'S! HOL DIR BRONZE!

Für einen gelungenen Start brauchst du das nötige Wissen und Know-how, um sicher agieren und deine Kolleg*innen erfolgreich vertreten zu können. Die Starterseminare BR 1–3, SBV 1–3 und JAV 1–3 machen dich fit und vermitteln dir die Grundlagen, die du für deine Arbeit benötigst.

Neben den wichtigsten rechtlichen Grundkenntnissen, die du in den **Starterseminaren BR 1–3 und SBV 1–3** erwirbst, erfährst du auch, welche Mitbestimmungsrechte und Gestaltungsmöglichkeiten der Betriebsrat und die Schwerbehindertenvertretung haben und wie sich ihre Arbeit effektiv organisieren lässt. Darüber hinaus erhältst du wertvolle Tipps zum Führen von Verhandlungen. Und wie du dein Wissen zielführend in die Praxis umsetzt, das sagen dir am besten echte Praktiker*innen – nämlich unsere Referent*innen, von deren großer Erfahrung du profitierst.

In den **Starterseminaren JAV 1–3** lernst du nicht nur deine Rechte und Pflichten als JAVi kennen, sondern erfährst auch, welche Gestaltungsmöglichkeiten das Arbeitsrecht der JAV eröffnet, zum Beispiel wenn es darum geht, für eine möglichst gute Ausbildung im Betrieb zu sorgen und die Übernahmekancen der Azubis zu erhöhen. Aber auch die effektive Organisation der JAV-Arbeit und eine wirkungsvolle Öffentlichkeitsarbeit stehen auf dem Trainingsplan.

Absolviertest du alle drei **Starterseminare BR 1–3, SBV 1–3 oder JAV 1–3**, erhältst du das Bronze-Zertifikat.



SILBER

NUR NICHT LOCKERLASSEN! SILBER WINKT ...

Du hast die erste Hürde schon gemeistert und die Starterseminare BR 1–3 oder SBV 1–3 erfolgreich abgeschlossen. Sehr gut. Jetzt nur nicht lockerlassen. Festige und komplettiere dein Grundwissen mit den Seminaren **BR complete 1** in Themenfeldern von Arbeitsrecht über Wirtschaft bis hin zu Digitalisierung. In unserem Programm findest du zu allen Handlungsfeldern des Betriebsrats jede Menge Seminare, die dich auf dem Weg zu einem*iner guten Betriebsrät*in unterstützen. Für die SBV gibt es entsprechend die Seminare **SBV complete 1**, die die wichtigsten Kenntnisse von Arbeitsplatzgestaltung über Barrierefreiheit bis hin zur Arbeit mit externen Akteuren vermitteln.

Belegst du **vier Seminare BR oder SBV complete 1** und hast das Bronze-Zertifikat schon absolviert, winkt das Silber-Zertifikat als Bestätigung deiner Leistung.



GOLD

WIR SIND NIEMALS AM ZIEL, SONDERN IMMER AUF DEM WEG

Damit nicht genug? Du möchtest fachlich up to date bleiben und deiner BR- oder SBV-Arbeit neue Impulse geben? Dann sind für dich die Seminare **BR complete 2** bzw. **SBV complete 2** genau die richtigen. Hier tauchst du noch weiter in die Tiefe ein und stärkst dich und dein Team mit echtem Spezialwissen.

Belege fünf dieser Seminare und du hast den nächsten Qualifizierungspunkt erreicht: das Gold-Zertifikat.

ÜBERBLICK BEHALTEN!

Welche Seminare musst du besuchen, um die Zertifikate Bronze, Silber und Gold zu erhalten? Du kannst den von uns empfohlenen Weg gehen, dann hast du aus unserer Sicht alle Kenntnisse und Fähigkeiten, um im Betriebsrat, in der Schwerbehindertenvertretung oder als JAVi den Arbeitsalltag gut meistern zu können.

Vielleicht hast du aber schon andere berufliche Kenntnisse und benötigst das eine oder andere Seminar nicht. Stattdessen möchtest du ein anderes Thema vertiefen, das dich in deiner Arbeit und in deinem Gremium weiterbringt. Kein Problem, auch du kannst unsere Zertifikate erhalten. Für dich haben wir bei den Zertifikaten Alternativen festgelegt.

| Zertifikate | Erforderliche Teilnahme an BWS-Qualifizierungsreihen | Mögliche Alternativen |
|--|---|---|
| Bronze  | 3 Starterseminare BR 1–3, SBV 1–3 oder JAV 1–3 | oder 4 Seminare <i>BR complete 1</i> bzw. 4 Seminare <i>SBV complete 1</i> |
| Silber  | Bronze-Zertifikat + 4 Seminare <i>BR complete 1</i> bzw. 4 Seminare <i>SBV complete 1</i> | oder Bronze-Zertifikat + 4 Seminare <i>BR complete 1</i> oder <i>BR complete 2</i> bzw. 4 Seminare <i>SBV complete 1</i> oder <i>SBV complete 2</i> |
| Gold  | Silber-Zertifikat + 5 Seminare <i>BR complete 2</i> bzw. 5 Seminare <i>SBV complete 2</i> | Die Seminare findest du in unseren BR- und JAV-Landesbroschüren, in der SBV-Broschüre und im Bundesprogramm. Oder du siehst direkt auf unserer Website nach: www.igbce-bws.de |



KLASSE! MIT MEINEM ERSTEN ZERTIFIKAT BIN ICH BESTENS AUFGESTELLT!



BWS ON TOUR – WIR BERATEN DICH VOR ORT

Manchmal bildet ein Seminarprogramm nicht zu 100 Prozent das ab, was sich dir gerade an Hürden in den Weg stellt. Oder die Termine passen nicht. Oder du kannst nicht einschätzen, bei wem aktuell welcher Weiterbildungsbedarf besteht. Gründe gibt es viele – doch keiner ist ausschlaggebend dafür, lieber ganz auf eine Schulung zu verzichten.

Die Lösung ist wie so oft einfach: Wir kommen zu dir in den Betrieb und schauen uns gemeinsam an, wo der Schuh drückt. Auf dieser Basis entwickeln wir einen individuellen und kostenlosen Bildungsplan, der exakt passt – entweder für dein gesamtes Gremium oder für dich persönlich. Klingt gut, oder?



BUCHEN UNS EINFACH UNTER TELEFON: 0511 7631-504 ODER E-MAIL: BWS-ON-TOUR@IGBCE.DE!



Ansprechpartnerin:
Cornelia Rottmann
Telefon: 0511 7631-504
cornelia.rottman@igbce.de



GENAUE VORGEHENSWEISE

1 Analyse



Lösungen aus der Schublade bekommst du von uns nicht. Hinhören, hinterfragen, verstehen, strukturieren: Diese Schritte gehen wir gemeinsam – beispielsweise während einer Betriebsratssitzung. Im Anschluss erhältst du ein Protokoll mit den Ergebnissen und Empfehlungen zum Bildungsplan für dein Gremium.

2 Diskussion



Was beschäftigt dich besonders? Gibt es akute Probleme und Herausforderungen? Wo verbergen sich Potenziale? Wie könnt ihr diese heben? Ein persönliches Gespräch mit Außenstehenden – also mit den BWS-on-Tour-Partner*innen – macht viele Dinge klarer, um die ihr euch in der letzten Zeit eventuell erfolglos im Kreis gedreht habt.

3 Orientierung



Was uns wichtig ist: echte Unterstützung zu bieten. Neben Handlungsempfehlungen stehen wir dir auch mit Rat und Tat zur Seite, wenn es darum geht, Zuständigkeiten zu klären.

4 Bildungsplan



Erst wenn jedes Für und Wider genau abgewogen ist, wenn alle Fragen besprochen und alle Aufgaben zugeordnet sind, erstellen wir den Bildungsplan. Passgenau, individuell, maßgeschneidert – das ist für uns kein hohles Versprechen, sondern symbolisiert den Anspruch an unsere Beratung.

INHOUSE-SEMINARE – AUF MASS GEARBEITET

Du möchtest eines der Seminare aus dem Bundesprogramm bei dir im Betrieb durchführen? Vielleicht auch nur einen Teil davon? Oder hat dein Gremium ein bestimmtes Ziel und braucht ein individuelles Weiterbildungskonzept? Die Antwort ist immer: Buche ein Inhouse-Seminar bei der IGBCE BWS!

Die Vorteile liegen auf der Hand: Du wählst Thema, Termin und Dauer, wir erarbeiten das passende Konzept und finden die richtigen Referent*innen. Deine betriebliche Situation und konkrete Wünsche bestimmen das Thema und die Inhalte – Überflüssiges und Zeitraubendes entfällt. Das gesamte Team wird in kürzester Zeit (weiter)qualifiziert, kann die Zusammenarbeit optimieren und kommt gestärkt ins Handeln.



WIE GEHEN WIR VOR?

Für die genaue Planung musst du nur das Formular unter „Inhouse“ auf www.igbce-bws.de ausfüllen und uns schicken. So teilst du uns deinen Weiterbildungswunsch mit und wir erarbeiten ein Konzept, das die Wünsche und Ziele deines Gremiums berücksichtigt.

Unsere Expert*innen führen die Weiterbildung nach Annahme unseres Angebots bei dir im Betrieb durch. Danach evaluieren wir die Weiterbildung und besprechen mit dir das Ergebnis. Mit einer Teilnahmebescheinigung weist du deine Qualifizierung nach.

Übrigens: Durch § 37 Abs. 6 BetrVG bzw. § 179 Abs. 4 und 8 SGB IX ist der Anspruch auf Freistellung sichergestellt.

SONDERANFERTIGUNG ODER BEWÄHRTES AUS UNSEREM PROGRAMM

- Aktuelle Trends und Entwicklungen
- Digitalisierung
- Transformation
- Seminare aus dem BWS-Programm
- Teamentwicklung
- Konfliktklärung und Mediation
- Strategieentwicklung
- BR-Klausuren
- Internationales (auch in englischer Sprache)

VORTEILE AUF EINEN BLICK

- Weiterbildung an deinem Wunschtermin
- Schnelle Qualifizierung und Stärkung von Teams
 - Vorhandene Kenntnisse werden vertieft
 - Aufbau übereinstimmender Kompetenzen
- Große Identifikation durch betriebsinterne Themen und maximalen Praxisbezug
- Lösungsorientiertes Arbeiten
 - Interne Themen werden exakt vorbereitet
 - Erzielen eindeutiger Ergebnisse

Du möchtest mehr erfahren? Dann nimm direkt Kontakt zu uns auf. Du erreichst uns telefonisch oder per E-Mail: **Hotline: 0511 7631-336, E-Mail: bws@igbce.de**

FACHLITERATUR ONLINE KAUFEN: WWW.BWS-FACHVERLAG.DE

Ob erfahren oder neu im Gremium: Als Betriebsratsmitglied willst du deine Kolleg*innen kompetent beraten. Mit Fach- und Spezialliteratur kannst du dein Wissen aus den Seminaren der IGBCE BWS ausbauen –und die erste Anlaufstelle dafür ist der Onlineshop des BWS Fachverlags.

Die Schwerpunktthemen sind:

- Neu im Betriebsrat
- Betriebsverfassung
- UN-Mitbestimmung
- Sozialrecht
- Kommunikation
- Digitalisierung
- Arbeitsrecht
- Tarifrecht
- Wirtschaftswissen
- Arbeitsorganisation

Wichtige Neuerscheinungen, unsere Empfehlungen und Veröffentlichungen, die es exklusiv beim BWS Fachverlag gibt: All das findest du direkt auf der Startseite unseres Onlineshops. Die praktische Suchfunktion ermöglicht dir darüber hinaus, gezielt Fachliteratur zu recherchieren und online zu kaufen. In der Freizeit willst du auch mal einen Krimi lesen? Wir besorgen für dich jedes auf dem deutschen Markt erhältliche Buch, einfach anrufen, mailen oder faxen!



Fachliteratur auswählen und direkt bestellen – rund um die Uhr, an jedem Tag der Woche: Im Onlineshop des BWS Fachverlags findest du alles, was du für die Betriebsratsarbeit und dein Engagement benötigst. Und wenn du Fragen hast oder Hilfe brauchst, bin ich gern für dich da. Telefonisch erreichst du mich unter 0511 7631-416.

Katharina Budych, BWS Fachverlag

KONTAKT
Königsworther Platz 6
30167 Hannover
Telefon: 0511 7631-416
Fax: 0511 7631-775
E-Mail: bws-fachverlag@igbce.de

DER UMWELT ZULIEBE

VERANTWORTUNGSVOLL HANDELN

Das Seminarprogramm des Bezirks Berlin-Mark Brandenburg 2023 umfasst 52 Seiten – jede einzelne ist bis ins kleinste Detail geplant und durchdacht gestaltet, damit du schnell das für dich Wesentliche findest. Hinterfragt und neu ausgerichtet haben wir auch das Drucken und Versenden unserer Printmedien. Denn beide Prozesse verursachen in erheblichem Maß Kohlendioxidemissionen und verbrauchen Ressourcen. Umso wichtiger ist es, diese zu schonen und verantwortungsvoll mit ihnen umzugehen. Klimaneutraler Druck ist unsere Antwort.

Das heißt konkret: Alle Printmedien werden künftig möglichst auf umwelt- und ressourcenschonenden Papieren gedruckt. Außerdem werden alle CO₂-Emissionen, die bei der Herstellung und beim Transport von Katalogen, Broschüren und Flyern anfallen, künftig durch den Ankauf von Emissionszertifikaten kompensiert – der Erlös aus den Zertifikaten fließt in anerkannte, hochwertige Klimaschutzprojekte. Für jeden klimaneutralen Auftrag erhalten wir zur Kennzeichnung des Druckprodukts das ClimatePartner-Label mit ID-Nummer und auch der Versand mit DHL GoGreen unterstützt den Kampf gegen den Klimawandel.



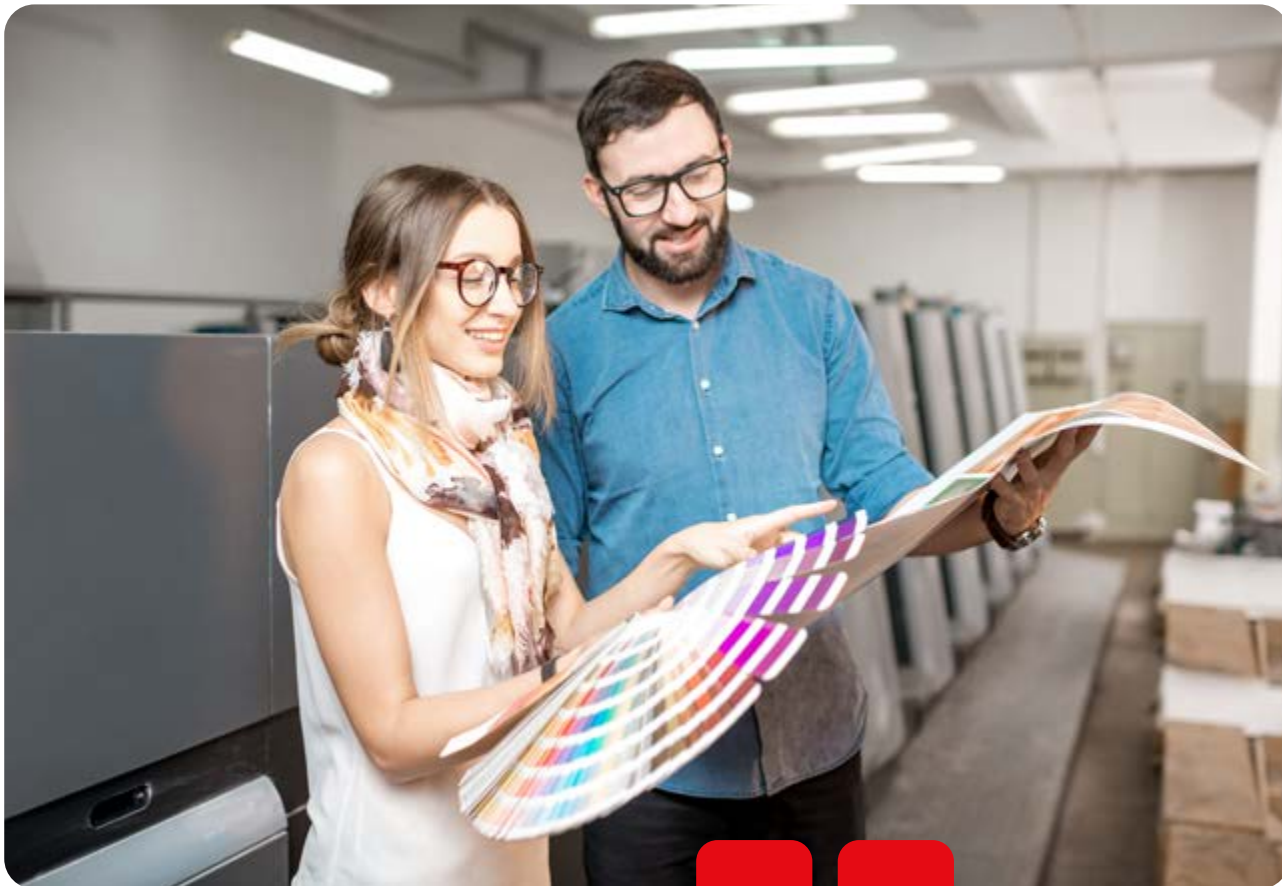

**Ökologisch verantwortungsvoll handeln:
klimaneutral drucken und
zertifizierte Klimaschutzprojekte fördern.**



Klimaneutral
Druckprodukt
ClimatePartner.com

GOGREEN

Klimaneutraler Versand
mit DHL



QUALITÄTSMANAGEMENT

WER AUFHÖRT, BESSER WERDEN ZU WOLLEN, HÖRT AUF, GUT ZU SEIN

Die Welt, in der wir leben und arbeiten, verändert sich kontinuierlich und wir müssen reagieren. Damit verändern sich nicht nur Themen, sondern auch die Anforderungen an unsere Bildungsangebote.

Wir sind davon überzeugt, dass Bildungsangebote dich nur dann weiterbringen, wenn sie höchste Qualitätsanforderungen erfüllen. Daher prüfen wir unsere Angebote mit einem konsequenten Qualitätsmanagementsystem. Erstmals wurde unser Qualitätsmanagementsystem im Jahr 2012 von unabhängiger Stelle nach der international anerkannten Norm DIN EN ISO 9001 zertifiziert.

Im letzten Jahr haben wir uns erneut den Anforderungen des Qualitätsmanagementsystems nach ISO 9001:2015 gestellt und sind stolz darauf, euch mitteilen zu können, dass wir die Zertifizierung im Juli 2021 wieder erfolgreich bestanden haben. Mit unserer Qualitätspolitik wollen wir erreichen, dass wir unsere Seminare und die dazugehörigen Prozesse permanent verbessern. Denn unser erklärtes Ziel ist es, die Topqualität unserer Seminare sicherzustellen. Für eine qualitativ hochwertige Weiterbildung und euren Erfolg!



Qualitätsmanagement
in der Bildung

zertifiziert nach
DIN EN ISO 9001

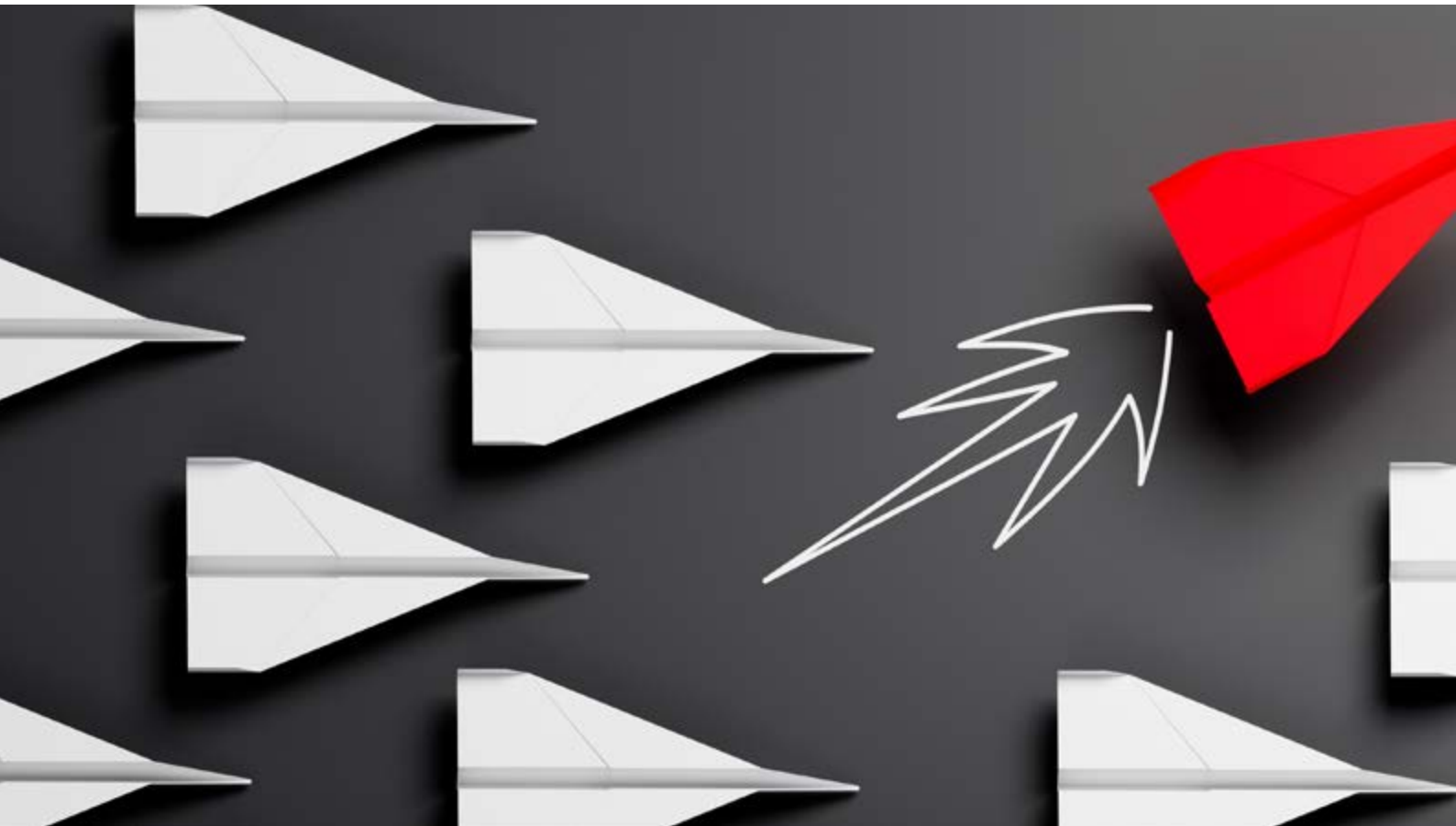

DRITTES ZERTIFIKAT ZUM AUDIT BERUFUNDFAMILIE

Die Vereinbarkeit von Beruf und Familie ist nicht nur ein wichtiges Tätigkeitsfeld von Betriebsräten. Auch wir als BWS möchten mit einer familienbewussten Personalpolitik die Vereinbarkeit von Beruf und Familie fördern. Durch das „audit berufundfamilie“ dokumentieren wir dies.



Die IGBCE BWS hat nun zum dritten Mal in Folge das Zertifikat zum „audit berufundfamilie“ erhalten. Das Zertifikat wird vom Kuratorium der berufundfamilie Service GmbH als Qualitätssiegel für eine strategisch angelegte familien- und lebensphasenbewusste Personalpolitik vergeben. Erstmals erhielt die IGBCE BWS im Jahr 2012 die Auszeichnung.

Die Zertifizierungen kannst du online einsehen:
www.igbce-bws.de.



**Wege entstehen dadurch,
dass man sie geht.**

Franz Kafka



DEIN RECHT AUF FORTBILDUNG

Der Schulungsanspruch für Betriebsratsmitglieder und Schwerbehindertenvertretungen ist Thema vieler Auseinandersetzungen. Im Folgenden geben wir dir Antworten auf die meistgestellten Fragen. Detaillierte Ausführungen zur Freistellung und zum Schulungsanspruch findest du auf unserer Website www.igbce-bws.de. Bei allen Rechtsfragen zum Seminarbesuch ist auch der für dich zuständige IGBCE-Bezirk der richtige Ansprechpartner.

WANN IST EINE SCHULUNG FÜR EIN BR-MITGLIED ERFORDERLICH?

Wenn für den Betriebsrat Aufgaben anstehen, die mit den bestehenden Kenntnissen und Fähigkeiten nicht oder nicht ausreichend erfüllt werden können, ist ein entsprechendes Seminar generell erforderlich. Die Weiterbildung muss das notwendige Rüstzeug vermitteln. Dabei ist durch den Betriebsrat stets die Erforderlichkeit zu prüfen, wie es beispielsweise bei der Einführung neuer Lohnmethoden der Fall wäre.

WIE VIELE SEMINARE DARF EIN BR-MITGLIED BESUCHEN?

Das entscheidet das Gremium. Die Mitglieder können alle Seminare besuchen, die erforderlich sind. Die häufig genannte Obergrenze von drei oder vier Wochen pro Amtszeit bezieht sich auf den zusätzlichen Bildungsurlaub nach § 37 Abs. 7 BetrVG.

IST ES MÖGLICH, EIN SEMINAR ZU WIEDERHOLEN?

Die Erforderlichkeit gilt unseres Erachtens auch, wenn ein Seminar erneut besucht werden muss, um die bisherigen Kenntnisse aufzufrischen und zu erweitern. Das ist vor allem wichtig, wenn das Wissen veraltet ist, was beispielsweise bei der Vielzahl an Gesetzesänderungen im Arbeitsrecht schnell der Fall sein kann.

DARF DER SEMINARANBIETER FREI GEWÄHLT WERDEN?

Der Betriebsrat ist in der Auswahl des Anbieters und Ortes frei. Entscheidend ist allein, ob die für die Betriebsratsarbeit erforderlichen Kenntnisse vermittelt werden.



KOSTEN

SEMINARGEBÜHREN

Voraussetzung für die Übernahme der Kosten durch den Arbeitgeber und den Anspruch auf Gehaltsfortzahlung ist, dass der Betriebsrat zuvor deine Teilnahme an der Schulung beschlossen hat. Hast du also einen Weiterbildungswunsch, suchst du dir in unserem Programm als Erstes die für dich erforderliche Veranstaltung aus, holst den Beschluss deines Gremiums ein und informierst dann den Arbeitgeber. Dieser übernimmt die entstehenden Kosten für Kursgebühr, Verpflegung sowie An- und Abreise. Bei jeder Seminarvorstellung findest du auch Angaben zu Terminen, Orten und Kosten (steuerfrei gemäß § 4 Nr. 22a UStG). Ein Formblatt zur Kostenübernahme kannst du bei uns anfragen oder auf unserer Website herunterladen.

KOSTEN FÜR UNTERKUNFT UND VERPFLEGUNG

Diese Kosten berechnen wir separat und zuzüglich der gesetzlichen Mehrwertsteuer. Eine Übersicht – aufgeteilt nach Bildungszentren der IGBCE und Hotels der Bildungsoffensive Süd – findest du auf unserer Website www.igbce-bws.de.

FAHRTKOSTEN UND SPESEN

Hast du einen Anspruch auf Kostenübernahme durch den Arbeitgeber, rechnest du Fahrtkosten und Spesen direkt mit ihm ab. Dafür gehen wir nicht in Vorleistung.

**FÜR UNS UNERLÄSSLICH:
TRANSPARENZ DER KOSTEN**



RÜCKTRITTS- UND STORNOGEBÜHREN

Bis 28 Tage vor Veranstaltungsbeginn kannst du kostenlos stornieren. Bis zum 7. Tag vor Beginn berechnen wir eine Bearbeitungsgebühr von 80% pro Teilnehmer*in. Danach – also auch am Veranstaltungstag – wird bei Rücktritt, Stornierung oder Nichterscheinen die volle Kursgebühr berechnet. Die Stornogebühren entfallen nur, wenn du verbindlich eine*n Ersatzteilnehmer*in benennst. Wird das Weiterbildungsangebot durch die IGBCE BWS abgesagt, werden bereits gezahlte Gebühren selbstverständlich erstattet. Wir bemühen uns jedoch, diesen Fall zu vermeiden, und sorgen beispielsweise bei Ausfall eines*einer Referent*in für gleichwertigen Ersatz.

ALLGEMEINE GESCHÄFTSBEDINGUNGEN

Welche Allgemeinen Geschäftsbedingungen bei der Buchung von Angeboten der IGBCE BWS gelten, kannst du auf unserer Website www.igbce-bws.de einsehen.

ANMELDUNG

BILDUNG BERATEN STATT NUR ANBIETEN

Mehr als 1.700 (Web-)Seminare hält die BWS für dich bereit. Damit du schnell die für dich richtigen auswählen kannst, ist jeder Themenbereich in den Broschüren zum Bundesprogramm zusammengefasst – klar erkennbar an der farblichen Zuordnung zum jeweiligen Themen- oder Handlungsfeld. Recherchierst du lieber online, besuche einfach unsere Website www.igbce-bws.de. Hier findest du alle Angebote im Überblick oder kannst über die Seminarsuche deine Schwerpunkte eingrenzen und direkt buchen.

So weit, so gut. Und immer so einfach? Eben nicht! Denn manchmal weiß man in der Fülle des Möglichen nicht, was exakt das Richtige ist. Hier kommen unsere Bildungsberater*innen oder die Bezirke der IGBCE ins Spiel: Gemeinsam mit dir entwickeln sie einen persönlichen Bildungsplan, der exakt auf deinen aktuellen Wissensstand zugeschnitten ist. Auf Wunsch nicht nur für dich, sondern für das gesamte Gremium.



UNTERSTÜTZUNG GANZ PERSÖNLICH

Wir nehmen Maß und schneiden dir von A bis Z deinen individuellen Weiterbildungsplan. Wir unterstützen dich gern bei der Wahl deiner Seminare und geben dir Orientierung und weitere Tipps – ganz unkompliziert am Telefon oder per E-Mail.

Anmelden kannst du dich telefonisch, schriftlich per E-Mail, Post oder Fax und direkt auf unserer Website www.igbce-bws.de.

ERREICHBARKEIT

Montag bis Donnerstag:

08:00 – 17:00 Uhr

Freitag:

08:00 – 15:00 Uhr

ANMELDUNG

HOTLINE: 0511 7631-336

E-MAIL: ANMELDUNG-BWS@IGBCE.DE



IMPRESSUM

Herausgeber

Gesellschaft für Bildung,
Wissen, Seminar der
IGBCE mbH

Königsworther Platz 6
30167 Hannover

und

BWS Fachverlag GmbH
Königsworther Platz 6
30167 Hannover

Verantwortlich

Peter Wind
Petra Reinbold-Knape

Konzeption & Gestaltung Syskom Werbeagentur GmbH

Text Susanne Creutz | Doreen Köstler – federworx.de |
Kathrin Behrens, KB2 Kommunikation

Druck QUBUS media GmbH

FOTONACHWEIS

| | | | |
|-------------|--|-----------------|---|
| Titel | stock.adobe.com/PHOTOMORPHIC PTE. LTD. | Seite 32 | Gisbert Schmidt: Andrea Schmidt |
| Seite 2–3 | stock.adobe.com/Jan Christopher Becke | | Ida Schönherr: Bernhard Schönherr |
| Seite 5 | iStock.com/nd3000 | | Lutz Seidenstücker: Lutz Seidenstücker |
| Seite 6 | iStock.com/VioletaStoimenova | | Ralf Wichmann: Ralf Wichmann |
| Seite 7 | iStock.com/SDI Productions (großes Foto) Fotodesign Wintz, www.jowintz.de (kleine Fotos) | Seite 33 | stock.adobe.com/Space_Cat |
| Seite 11 | iStock.com/martin-dm | Seiten | 35, 46 (Foto oben) IGBCE BWS |
| Seite 15 | iStock.com/skynesher | Seite 36 | iStock.com/fizkes (Foto rechts)/shutter_m (Foto links) |
| Seite 19 | iStock.com/stockfour | Seiten | 36, 38, 39 Zertifikate: Syskom Werbeagentur GmbH |
| Seite 22–23 | stock.adobe.com/Krakenimages.com | Seiten | 37, 38 Medaillen: iStock.com/exorian |
| Seite 24 | stock.adobe.com/NFstock | Seite 39 | iStock.com/fizkes |
| Seite 28–29 | iStock.com/lucky-fotographer | Seiten | 40 (Foto unten), 43, 50, 51 |
| Seite 30 | iStock.com/DariaSuperman (Foto oben) Marlies Colditz: Thomas Ackermann, Wismut GmbH Peter Eitner: Nils Rimbach Gerd Engelmann: Gerd Engelmann | Seite 40 | Dirk Egelkamp Fotografie, www.dirk-egelkamp.de |
| Seite 31 | Hans-Jürgen Fischer: camera obscura, Dresden Hans-Jürgen Hinz: Reinhard Kavel Sylvia Kirsch: Sylvia Kirsch Steffen Martin: FOTO RASCHE Michael Nadollek: Ulf Brinkmann Joachim Nowak: Egbert Schmidt stock.adobe.com/deagreez (Foto unten) | Seite 41 | Fotodesign Wintz, www.jowintz.de (Foto oben) |
| | | Seite 42 | iStock.com/SolStock |
| | | Seite 44 | iStock.com/nd3000 (Foto links)/tostphoto (Foto rechts) |
| | | Seite 45 | iStock.com/Yuliia |
| | | | iStock.com/RossHelen (Foto oben)/HAZEMMKAMAL (Foto unten) |
| | | Seiten 46–47 | iStock.com/peterschreiber.media |
| | | Seite 47 | iStock.com/Halfpoint (Foto oben) |
| | | Seite 48 | iStock.com/skynesher |
| | | Seite 49 | stock.adobe.com/v.poth |
| | | Buchabbildungen | www.igbce-bws.de, www.bundverlag.de |



IGBCE BWS GmbH | Königsworther Platz 6 | 30167 Hannover
Telefon: 0511 7631-336 | Fax: 0511 7631-775 | E-Mail: bws@igbce.de
www.igbce-bws.de

